【추진단계 : 정상추진】

교육문화8

공약명	생활스포츠 도시 구현을 위한 스포츠복합단지 조성				
주관부서 (팀명)	체육정책과 (체육시설팀)	과 장 팀 장 담당자	박천재 송경열 조우현	연락처	8075-2320 8075-2340 8075-2341

❑ 추진실적 및 향후 추진계획

구 분	추진실적 및 추진계획	비고
그동안 추진실적 (2022.7. ~2024.6.)	○ 주교동(국도39호선) 고가하부 테니스장 조성 - 2022. 12. 테니스장 2면 조성 완료 ○ 대장동(국도39호선) 고가하부 체육시설 조성 - 2022. 12. 족구장 2면 및 풋살장 1면 조성 완료 ○ 홍도동 고가하부 체육시설 조성 - 2023. 5. 게이트볼장 1면, 다목적구장 1면 조성완료 ○ 원당동 고가하부 체육시설 조성 - 2023. 6. 게이트볼장, 족구장 조성 완료 ○ 삼송배드민턴장 증축 공사 - 2023. 1. 배드민턴장 2면(188㎡) 증축 완료 ○ 장산IC하부 체육시설 조성 - 2023. 8. 인조잔디 및 휀스 교체 등 완료 ○ 신원배드민턴장 증축공사 준공 - 2024.1. 배드민턴장 2면 증축 및 부대시설 증설 완료 ○ 행주동 고가하부 체육시설 조성공사 준공 - 2024. 4. 피클볼장 설치 등 체육시설 조성 ○ 탄현근린공원 내 다목적구장 조성공사 준공 - 2024. 6. 다목적구장 및 부대시설 조성 ○ 친환경 운동장(인조잔디) 조성지원(학교운동장) - 11개교 운동장 인조잔디 조성 완료(도래울초, 송포초, 능곡중, 덕은한강중, 도래울중, 발산중, 신원중, 고양고, 백양고, 세원고, 주엽고)	

구 분	추진실적 및 추진계획	비고
2024년 하반기 추진실적 (2024.7. ~12.)	○ 국도39호선 고가하부 격파장 조성 -2024. 10. 격파장 2면, 부대시설 조성 완료 ○ 수도권순환도로 고가하부(산황동) 체육시설 조성 -2024. 10. 족구장 1면, 운동기구 5개 조성 완료 ○ 국도39호선 고가하부(주교동) 체육시설 조성 착공 -2024. 10. 다목적구장 1면, 운동기구 4개 조성 ○ 탄현체육센터 연계 주거지 주차장 조성 -2024. 10. 주차장73면 조성 완료 ○ 킨텍스 유수지 체육시설 조성 공사 착공 -2024. 11. 테니스코트 5면 및 부대시설 조성 ○ 국도39호선 고가하부(대장동) 체육시설 조성 착공 -2024. 11. 풋살장 2면, 다목적구장 1면 조성 ○ 삼송동 유수지 테니스코트 조성 공사 착공 -2024. 11. 테니스코트 5면 및 부대시설 조성 ○ 성사시립테니스장 전천후구장 건립 준공 -2024. 12. 테니스코트 4면(2,800㎡) 막구조 설치 ○ 관산근린공원 다목적구장 건립 준공 -2024. 12. 다목적체육관 건립 (연면적986.62㎡)완료 ○ 성라테니스장 환경개선 공사 준공 -2024. 12. 테니스장 바닥 및 조명 교체, 휴게실 리모델링 ○ 수도권순환도로(내곡동) 족구장 환경개선 공사 준공 -2024. 12. 족구장 인조잔디 및 부대시설 교체 ○ 성라배드민턴장 환경개선 공사 준공 -2024. 12. 배드민턴장 바닥교체 및 샤워실 리모델링	

구 분	추진실적 및 추진계획	비고
2025년 상반기 추진계획 (향후 추진계획)	○ 킨텍스 유수지 체육시설 조성 공사 준공 -2025. 1. 테니스코트 5면 및 부대시설 조성 ○ 삼송동 유수지 테니스코트 조성 공사 준공 -2025. 2. 테니스코트 5면 및 부대시설 조성 ○ 국도39호선 고가하부(대장동) 체육시설 조성 준공 -2025. 2. 풋살장 2면, 다목적구장 1면 조성 ○ 대덕생태공원 체육시설 확충 실시설계 발주 -2025. 3. 파크골프장(18홀) 및 부대시설 조성 설계 ○ 덕양지역 체육시설 환경개선 공사 발주 -2025. 3. 고양배드민턴장 기초보강, 신원배드민턴장 배수로 정비, 원당동 고가하부 등기구 설치 등 ○ 풍동배드민턴장 환경개선 공사 실시설계 발주 -2025. 3. 샤워실 증축공사 설계 용역 ○ 성석동 고가하부 체육시설 조성 실시설계 -2025. 4. 다목적구장 1면 및 부대시설 조성 설계 용역 ○ 덕이배드민턴장 환경개선 공사 발주 -2025. 4. 휴게실 및 부대시설 리모델링 설계 용역	

❑ 시민참여(소통) 실적

(단위 : 회)

공약 관련 회의	설명회, 민생탐방	전문가 자문	언론/방송 보도	기 타
1	5	-	5	-

1)공약관련회의 : 국도39호선 고가하부 체육시설 조성공사 관련 회의(2024. 11. 14.)
2)설명회 : 원신3통 주민설명회(2023. 1. 30.), 도내10통 주민설명회(2023. 1. 30.), 일산동 주민설명회(2023. 2. 6.), 일산2동 주민설명회(2024. 9. 3., 2024. 9. 10.)
3)언론보도 : 고양시민 맞춤형 생활체육 지원확대(2023. 5. 23)., 고양시 관산다목적구장 등 생활체육시설 대폭 확충(2023. 5. 27.), 고양특례시 11개 학교에 친환경 운동장 인조잔디 조성 지원(2023. 12. 21.), 고양특례시, 2023년 생활체육시설 확충... 국도비 60억 확보(2024. 1. 2.), 고양시, 성사시립테니스장 전천후구장 건립 착공(2024. 4. 29.)

❑ 연도별 투자계획(사업비)

(단위 : 백만원)

단위사업	구분	계	기투자	'22.7.	'23	'24	'25	'26.6.	임기후
		3,090	140	2,950					
관산근린공원 다목적구장 신축	국비								
	도비								
	시비	2,950		2,950					
	기타								
고양동 스포츠타운 조성사업	국비				*현재 도시관리계획(변경) 결정 용역 시행 중으로, 완료 후 예산계획 상세내역 도출				
	도비								
	시비	미정*	60						
	기타								
성석동 스포츠복합단지 조성사업	국비								
	도비								
	시비	미정*	80						
	기타								

❑ 연도별 확보(집행)액

(단위 : 백만원)

단위사업	구분	계	기투자	'22.7.	'23	'24	'25	'26.6.	임기후
		3,790 (1,144)	140 (140)	2,950 (994)	550 (10)	150 (0)			
관산근린공원 다목적구장 신축	국비								
	도비								
	시비	3,450 (994)		2,950 (994)	500 (0)				
	기타								
고양동 스포츠타운 조성사업	국비								
	도비								
	시비	60 (60)	60 (60)						
	기타								
성석동 스포츠복합단지 조성사업	국비								
	도비								
	시비	280 (90)	80 (80)		50 (10)	150 (0)			
	기타								

❑ 문제점 및 개선대책

❍ 문제점

- 체육시설 소외지역 고양동 스포츠타운 조성사업은 도시관리계획(변경)결정 후 사업 예산 확정 가능, 토지매입비 및 공사비 예산확보 필요
- 수요자 중심 시설종목을 확정하여 체육시설 이용자들의 만족도 제고

❍ 개선대책

- 지역 도의원을 통한 특조금 확보 등 국비, 도비 적극적 확보 방안 마련
- 단계적 주민설명회를 통한 시설확정으로 남녀노소 즐길 수 있는 쾌적한 스포츠 환경 조성 노력

❏ 관련 사진

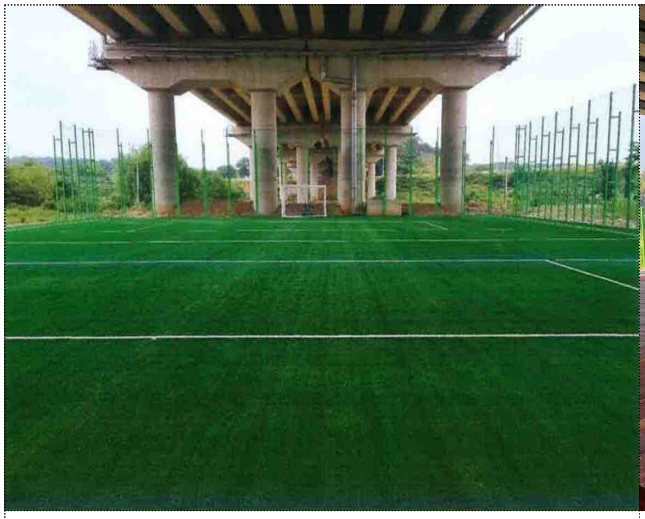

흥도동 고가하부 체육시설 준공

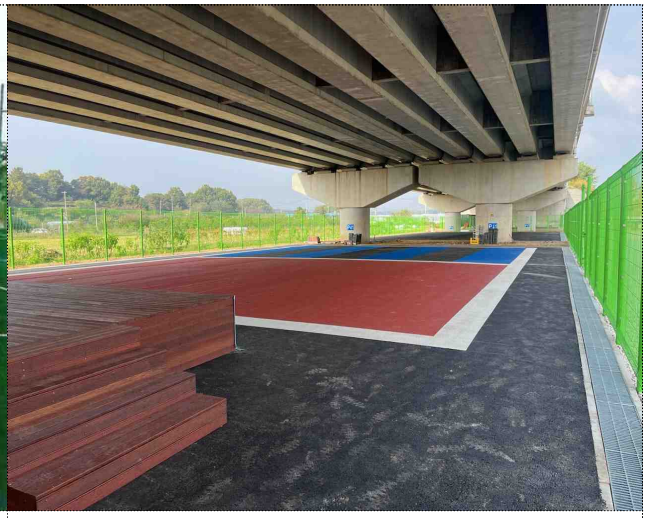

국도39호선 고가하부 격파장 준공

성라테니스장 환경개선 공사 준공

탄현체육센터 연계 주거지 주차장 조성 준공

성사시립 테니스장 전천후구장 건립 공사 중

관산근린공원 다목적구장 준공