

【제 1313 호】

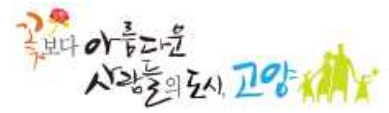

2016년 10월 11일 (화)

# 고양시보

## 차 례

### 규 칙

고양시 규칙 제957호	고양시 주민자치센터 설치 및 운영 조례 시행규칙 일부개정규칙	1
고양시 규칙 제958호	고양시 관광협의회 설립 허가 및 감독에 관한 규칙	14

### 입 법 예 고

고양시 공고 제2016-1489호	고양시 도시 및 주거환경정비 조례 일부개정조례안	45
고양시 공고 제2016-1495호	고양시 발달장애인 지원 조례안	63
고양시 공고 제2016-1496호	고양시 장애인가족 지원 조례안	74

### 고 시

고양시 고시 제2016-243호	도시계획시설[체육시설 제12호(킨텍스C 야구장)]사업 실시 계획 작성에 따른 고시	80
고양시 고시 제2016-244호	한강둔치 야구장 조성사업 실시계획 고시	82

### 공 고

고양시 공고 제2016-1486호	고양시 미집행 도시계획시설 단계별 집행계획 공고	84
고양시 공고 제2016-1494호	대부업자 소재지확인 공시송달공고	117
고양시 공고 제2016-1497호	고양시 일산 재정비촉진지구 내 정비구역 해제, 재정비촉진 지구 변경지정 및 재정비촉진계획 변경(안) 공람 공고	119
고양시 차량등록사업소 공고 제2016-216호	운행정지명령 자동차 공고	127

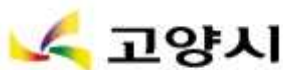

고양시 조례·규칙심의회 심의를 거친 「고양시 주민자치센터 설치 및 운영 조례 시행규칙 일부개정규칙」을 공포한다.

## 고양시장 최성인

2016년 10월 11일

고양시 규칙 제957호

### 고양시 주민자치센터 설치 및 운영 조례 시행규칙 일부개정규칙

고양시 주민자치센터 설치 및 운영 조례 시행규칙 일부를 다음과 같이 개정한다.

제3조제2항을 다음과 같이 한다.

② 동장은 총 모집인원수 대비 수강생의 비율이 3분의 1 미만인 강좌프로그램을 주민자치위원회의 심의를 거쳐 폐강할 수 있다. 다만, 참여주민과 프로그램의 활성화를 위하여 필요한 경우에는 해당 강좌의 동아리 활동을 지원할 수 있다.

제6조제2항을 다음과 같이 하며, 같은 조에 제3항을 다음과 같이 신설한다.

② 동장은 강사가 다음 각 호의 어느 하나에 해당하는 경우에는 임기 전이라도 해촉할 수 있으며, 제3호와 제4호의 경우에는 주민자치위원회의 심의를 거쳐야 한다.

1. 피성년후견인, 피한정후견인, 금고 이상의 형을 선고받은 경우
  2. 장기치료, 질병의 사유로 인하여 강의가 어려운 경우
  3. 강사로서 품위를 손상하였거나 다수 주민의 민원 발생 등으로 해당 강사가 부적당하다고 판단되는 경우
  4. 주민자치센터 운영목적 및 기능 등에 어긋나는 경우
- ③ 제2항에 따라 해촉된 강사는 해촉일부터 2년 이내에 재위촉할 수 없다. 다만, 같은 항 제2호의 사유로 해촉된 경우에는 그러하지 아니하다.

제10조에 제3항을 다음과 같이 신설한다.

- ③ 동장은 주민들이 야간 및 휴일에 주민자치센터를 사용할 수 있도록 노력하여야 한다.

제17조제2항을 다음과 같이 한다.

- ② 주민자치위원회에서 징수한 수강료를 사용하고자 할 때에는 주민자치위원회의 사전승인을 받은 후 별지 제13호서식의 지출결의서를 작성하여 동장의 협조와 주민자치위원장의 결재를 받은 후 지출하여야 한다. 다만, 부득이한 사유로 사전승인을 받지 못한 경우에는 사후승인을 받아야 한다.

제18조제5호 및 제6호를 각각 다음과 같이 한다.

5. 주민자치센터 프로그램 운영활성화에 필요한 비용
6. 그 밖에 조례 제5조제1항 각 호의 어느 하나에 해당하는 기능을 수행하기 위한 비용

제21조제1항 각 호 외의 부분 중 “조례 제17조제10항”을 “조례 제17조제9항”으로 하고, 같은 항 제5호에 단서를 다음과 같이 신설한다.

다만, 주민자치위원장이 재위촉 대상인 경우에는 부위원장이 그 직을 대신한다.

제21조제3항 중 “조례 제17조제9항”을 “조례 제17조제8항”으로 하고,

같은 조 제4항 중 “조례 제17조제10항”을 “조례 제17조제9항”으로 하며, 같은 조에 제6항을 다음과 같이 신설한다.

⑥ 조례 제17조제2항제1호에 따라 추천된 사람 중 위원으로 적합하지 않다고 판단되는 사람은 선정위원회의 심의를 거쳐 출석위원 3분의 2 이상의 찬성으로 주민자치위원 선정에서 배제할 수 있다.

제24조 중 “조례 제17조제8항”을 “조례 제17조제7항”으로 한다.

별지 제26호서식 및 별지 제27호서식을 각각 별지와 같이 한다.

### 부칙

제1조(시행일) 이 규칙은 공포한 날부터 시행한다.

제2조(적용례) ① 제6조제3항의 개정규정은 이 규칙 시행 후 해촉하는 경우부터 적용한다.

② 별지 제26호서식 및 별지 제27호서식의 개정규정은 이 규칙 시행 후 최초로 공고하는 공개모집 및 재위촉 건부터 적용한다.

소관과		주민자치과
입안자	담당관 성명	주민자치과장 유종국
	팀장 성명	자치기획팀장 박성식
	담당자 성명·전화	조준수 (031-8075-2444)

[별지 제26호서식]

## 주민자치위원회 공개모집(추천) 심사표

심사대상자

성명		성별		생년월일		직업		연락처	주택	
주소							휴대폰			

심사기준 (기준일 : 공고일 현재)

구분	심사자	심사항목	배점기준	배점	득점	비고		
객관적 평가 (50점)	동장	1. 관할구역 내 주민 등록상 거주기간	5년 이상	10				
			2~5년 미만	7				
			1~2년 미만	4				
		2. 연령	만30~65세 미만	5	주민등록증 제출			
			만30세미만 및 65세 이상	3				
		3. 행정기관 상훈 (중앙, 도, 시)	행정기관 상훈 2회 이상	5	표창장 사본 제출			
			행정기관 상훈 1회	3				
			행정기관 상훈없음	1				
		4. 최근 5년간 자원봉사 활동	50시간 이상	10	자원봉사센터 실적증명서 등 제출			
			10~50시간 미만	7				
			10시간 미만	4				
		5. 최근 5년간 자치공동체 사업 수행자	공동체 사업 수행3회 이상	10	「고양시 자치 공동체 만들기 지원 등에 관 한 조례」 제 11조에 규정된 자치공동체사 업자			
			공동체사업 1-2회 수행	7				
			공동체사업 수행 없음	4				
		6. 최근 5년간 자치교육 수료	50시간 이상	10	관련 증빙서 류 제출			
			25~50시간 이내	8				
			5~25시간 이내	6				
			5시간 미만	4				
		<b>소계</b>				<b>50</b>		
		평가자		○ ○ ○ 동장		성명		(인)

구분	심사자	심사항목	배점				득점	
			A	B	C	D		
주관적 평가 (50점)	심사 위원	1. 지원동기	8	6	4	2		
		2. 지역 및 자치활동 관심(이해)도	14	11	7	3		
		3. 자치활동 전문성	14	11	7	3		
		4. 인품, 태도 등	14	11	7	3		
<b>소계</b>			<b>50</b>					
<b>총계</b>			<b>100</b>					

심사자 선정위원	성명	(인)
----------	----	-----

[별지 제27호서식]

## 주민자치위원 재위촉 심사표

심사대상자

성명		성별		생년월일		직업		연락처	주택	
주소							휴대폰			

심사기준 (기준일 : 공고일 현재)

구분	심사자	심사항목	배점기준	배점	특점	비고		
객관적 평가 (50점)	동장	1. 위원회 출석률 (분과위 출석률 포함)	90% 참석 이상	10		위원회/분과위 출석부 제출		
			70% 참석 이상	7				
			50% 참석 이상	4				
		2. 연령	만30~65세 미만	5		주민등록증 제출		
			만30세미만 및 65세 이상	3				
		3. 위원활동 경력	4년 미만	10		위촉장 사본 제출		
			4~6년 미만	8				
			6~8년 미만	6				
			8~10년 미만	4				
			10년 이상	2				
		4. 최근 2년간 자원봉사 활동	40시간 이상	5		자원봉사센터 실적증명서 등 제출		
			30시간 이상	4				
			20시간 이상	3				
		5. 최근 2년간 자치공동체 사업 수행자	공동체 사업 수행2회 이상	10		「고양시 자치공 동체 만들기 지원 등에 관한 조례」 제11조에 규정된 자치공동체사업자		
			공동체사업 1회 수행	8				
			공동체사업 수행 없음	5				
		6. 최근 2년간 자치교육 수료	50시간 이상	10		관련 증빙서류 제출		
			35~50시간 이내	8				
			20~35시간 이내	6				
			5~20시간 이내	4				
			5시간 미만	2				
		<b>소계</b>			<b>50</b>			
		<b>평가자</b>		○○○ 동장		<b>성명</b>	<b>(인)</b>	
		구분	심사자	심사항목	배점			
A	B				C	D		
주관적 평가 (50점)	심사 위원	1. 마을환경 가꾸기 등 참여도	8	6	4	2		
		2. 자치프로그램 제안 등 관심도	14	11	7	3		
		3. 위원회 활동내역 및 전문성	14	11	7	3		
		4. 인품, 태도 등	14	11	7	3		
<b>소계</b>			<b>50</b>					
<b>총계</b>			<b>100</b>					

심사자 선정위원	성명	(인)
----------	----	-----

# 신·구조문 대비표

현	행	개	정
<p><b>제3조(강좌프로그램 운영) ① (생략)</b></p> <p>② 10명 미만의 수강생으로 운영되는 강좌프로그램은 주민자치위원회의 심의를 거쳐 동장이 폐강할 수 있다. 다만, 참여주민과 프로그램의 활성화를 위해 필요한 경우에는 해당 강좌의 동아리 활동을 지원할 수 있다.</p>	<p><b>제3조(강좌프로그램 운영) ① (현행과 같음)</b></p> <p>② 동장은 총 모집인원수 대비 수강생의 비율이 3분의 1 미만인 강좌프로그램을 주민자치위원회의 심의를 거쳐 폐강할 수 있다. 다만, 참여주민과 프로그램의 활성화를 위하여 필요한 경우에는 해당 강좌의 동아리 활동을 지원할 수 있다.</p>		
<p><b>제6조(강사의 위·해촉) ① (생략)</b></p> <p>② 동장은 강사가 다음 각 호의 사유에 해당할 경우 주민자치위원회의 심의를 거쳐 해촉할 수 있다.</p> <ol style="list-style-type: none"> <li>1. 금치산자, 한정치산자, 금고 이상의 형을 선고 받은 자</li> <li>2. 장기치료, 질병, 그 밖의 사유로 인하여 강의가 어려운자</li> <li>3. 강사로서 품위를 손상하였거나, 다수 주민의 민원 발생, 수강생 참여저조 등으로 해당 프로그램이 부적당하다고 판단될 때</li> <li>4. 주민자치센터 운영목적 및 기능 등에 어긋나는 경우</li> </ol> <p>&lt;신설&gt;</p>	<p><b>제6조(강사의 위·해촉) ① (현행과 같음)</b></p> <p>② 동장은 강사가 다음 각 호의 어느 하나에 해당하는 경우에는 임기 전이라도 해촉할 수 있으며, 제3호와 제4호의 경우에는 주민자치위원회의 심의를 거쳐야 한다.</p> <ol style="list-style-type: none"> <li>1. 피성년후견인, 피한정후견인, 금고 이상의 형을 선고받은 경우</li> <li>2. 장기치료, 질병의 사유로 인하여 강의가 어려운 경우</li> <li>3. 강사로서 품위를 손상하였거나 다수 주민의 민원 발생 등으로 해당 강사가 부적당하다고 판단되는 경우</li> <li>4. 주민자치센터 운영목적 및 기능 등에 어긋나는 경우</li> </ol> <p>③ 제2항에 따라 해촉된 강사는 해촉일 부터 2년 이내에 재위촉할 수 없다. 다만, 같은 항 제2호의 사유로 해촉된 경우에는 그러하지 아니하다.</p>		
<p><b>제10조(이용시간) ①</b> 주민자치센터 이용시간은 『지방공무원 복무규정』에 따른 공무</p>	<p><b>제10조(이용시간) ①</b> .....</p>		



현 행	개 정
<p>사업이나, 동 송년회·야유회 등 주민 자치센터 운영과 직접 관련이 없는 경비는 제외한다.</p> <p><b>제21조(선정위원회 구성 등) ①</b> 동장은 <u>조례 제17조제10항</u>에 따라 주민자치위원 선정을 위하여 선정위원회 5명을 다음 각 호와 같이 구성한다.</p> <p>1. ~ 4. (생략)</p> <p>5. 주민자치위원장(유고시 부위원장)은 당연직으로 하며, 선정위원회 위원장이 된다.</p> <p>② (생략)</p> <p>③ 동장은 선정위원회 구성·운영을 분기별 1회 실시하되, 그 개최일정은 동 주민자치센터 운영세칙으로 정한다. 다만, <u>조례 제17조제9항</u>에 따른 사유가 발생하지 않을 경우에는 개최하지 아니한다.</p> <p>④ <u>조례 제17조제10항</u>에 따른 심사평가 지표는 별지 제26호서식 및 제27호서식에 따른다.</p> <p>⑤ (생략)</p> <p>&lt;신설&gt;</p> <p><b>제24조(주민자치위원의 재위촉)</b> 동장은 <u>조례 제17조제8항</u>에 따라 주민자치위원을 재위촉할 경우에도 신규위촉 절차에 따른다.</p>	<p><b>제21조(선정위원회 구성 등) ①</b> ..... <u>조례 제17조제9항</u>.....</p> <p>.....</p> <p>1. ~ 4. (현행과 같음)</p> <p>5.....</p> <p>..... <u>다만, 주민자치위원장이 재위촉 대상인 경우에는 부위원장이 그 직을 대신한다.</u></p> <p>② (현행과 같음)</p> <p>③.....</p> <p>....., <u>조례 제17조제8항</u>.....</p> <p>.....</p> <p>④ <u>조례 제17조제9항</u>.....</p> <p>.....</p> <p>⑤ (현행과 같음)</p> <p>⑥ <u>조례 제17조제2항제1호에 따라 추천된 사람 중 위원으로 적합하지 않다고 판단되는 사람은 선정위원회의 심의를 거쳐 출석위원 3분의 2 이상의 찬성으로 주민자치위원 선정에서 배제할 수 있다.</u></p> <p><b>제24조(주민자치위원의 재위촉)</b> ..... <u>조례 제17조제7항</u>.....</p> <p>.....</p>

**현 행 개 정**

[별지 제26호서식] <신설 2011.11.25> [별지 제26호서식]

주민자치위원 공개모집(추천) 심사표

주민자치위원 공개모집(추천) 심사표

심사대상자

성명	성별	생년월일	직업	연락처	자택휴대폰
주소					

심사기준 (기준일 : 공고일 현재)

구분	심사자	심사항목	배점기준	배점	비고
객관적 평가 (60점)	동장	1. 관할구역 내 등록상 거주기간	5년 이상	10	
			2~5년 미만	7	
			1~2년 미만	4	
		2. 연령	만30~65세 미만	5	주민등록증 제출
			만30세미만 및 65세 이상	3	
		3. 행정기관 상훈 (중앙, 도, 시)	행정기관 상훈 2회 이상	5	표창장 사본 제출
			행정기관 상훈 1회	3	
	행정기관 상훈 없음	1			
객관적 평가 (50점)	동장	4. 최근 5년간 자원봉사 활동	50시간 이상	10	자원봉사센터 실적증명서 제출
			10~50시간 미만	7	
			10시간 미만	4	
		5. 최근 5년간 자치공동체 사업 수행자	공동체 사업 수행 3회 이상	10	「고양시 자치공동체 만들기 지원 조례」 제11조에 관한 조규정된 자치공동체사업자
			공동체사업 1~2회 수행	7	
			공동체사업 수행 없음	4	
객관적 평가 (50점)	동장	6. 최근 5년간 자치교육 수료	50시간 이상	10	관련 증명서 제출
			25~50시간 이내	8	
			5~25시간 이내	6	

현행										개정									
		5~25시간 이내		5시간 미만		9				5시간 미만		4							
소계						60				소계		50							
평가자		○○○ 동장		○○○ 동장		성명		(인)		평가자		○○○ 동장		성명		(인)			
구분	심사자	심사항목		배점		득점				구분	심사자	심사항목		배점		득점			
주관 적 평가 (40점)	심사 위원	1. 지원동기		A	B	C	D			1. 지원동기		A	B	C	D				
		2. 지역 및 자치활동 관심(이해)도		5	4	3	2			2. 지역 및 자치활동 관심(이해)도		14	11	7	3				
		3. 자치활동 전문성		10	8	6	4			3. 자치활동 전문성		14	11	7	3				
		4. 인품, 태도 등		15	11	7	3			4. 인품, 태도 등		14	11	7	3				
		소계				40				소계		50							
				100								총계		100					
심사자 선정위원										심사자 선정위원									
성명										성명									
(인)										(인)									

**행** **개** **정**

[별지 제27호서식]

**주민자치위원회 재위촉 심사표**

심사대상자

성명	성별	생년월일	직업	연락처	자택 휴대폰

심사기준 (기준일 : 공고일 현재)

구분	심사자	심사항목	배점기준	배 점	득 점	비고
객관적 평가 (60점)	동장	1. 위원회 출석률	90% 참석 이상	10		위원회 출석부 제출
			70% 참석 이상	7		
			50% 참석 이상	4		
			만30~50세	10		
		2. 연령	만51~60세	7		주민등록증 제출
			만30세이하 및 61세 이상	4		
			4~6년 미만	15		
		3. 위원활동 경력	4~6년 미만	12		위촉장 사본 제출
			6~8년 미만	9		
			8~10년 미만	6		
			10년 이상	3		
		4. 최근 2년간 자원봉사 활동	60시간 이상	10		자원봉사센터 실적증명서 등 제출
			40시간 이상	7		
			20시간 이상	4		
		5. 최근 2년간 자치교육 수료	50시간 이상	15		관련 증명서류 제출
25~50시간 이내	12					
5~25시간 이내	9					
<b>소계</b>					<b>60</b>	

[별지 제27호서식]

**주민자치위원회 재위촉 심사표**

심사대상자

성명	성별	생년월일	직업	연락처	자택 휴대폰

심사기준 (기준일 : 공고일 현재)

구분	심사자	심사항목	배점기준	배 점	득 점	비고
객관적 평가 (50점)	동장	1. 위원회 출석률 (분과위원회 포함)	90% 참석 이상	10		위원회/분과위원회 출석부 제출
			70% 참석 이상	7		
			50% 참석 이상	4		
			만30~65세 미만	5		
		2. 연령	만30세미만 및 65세 이상	3		주민등록증 제출
			4년 미만	10		
			4~6년 미만	8		
		3. 위원활동 경력	6~8년 미만	6		위촉장 사본 제출
			8~10년 미만	4		
			10년 이상	2		
		4. 최근 2년간 자 자원 봉사 활동	40시간 이상	5		자원봉사센터 실적증명서 등 제출
			30시간 이상	4		
			20시간 이상	3		
		5. 최근 2년간 자치공동체 사업 수행자	공동체 사업 수행회 이상	10		「고양시 자치공동체 만들기 조례」 제11조에 규정된 자치공동체사업자
			공동체사업 1회 수행	8		
공동체사업 수행 없음	5					
6. 최근 2년간 자치교육 수료	50시간 이상	10		관련 증명서류 제출		
	35~50시간 이내	8				
	20~35시간 이내	6				

현 행										개 정										
구분	평가자	심사자	심사자	○○○동장			배점			성명	(인)									
				심사항목			A	B	C	D	득점			5-20시간 이내			4			
				심사항목							배점			5시간 미만			2			
				○○○동장			50			성명										
주관적 평가 (40점)	심사자	심사자	심사자	심사항목			A	B	C	D	득점									
				1. 마을환경 가꾸기 등 참여도			5	4	3	2	2									
				2. 자치프로그램 제안 등 관심도			10	8	6	4	4									
				3. 자치활동 활동 및 진문성			10	8	6	4	4									
				4. 인품, 태도 등			15	11	7	3	3									
				소계			40													
				총계			100													
심사자 선정위원	심사자 선정위원			성명												(인)				

# 고양시 주민자치센터 설치 및 운영 조례 시행규칙 일부개정

## □ 개정이유

- 「고양시 주민자치센터 설치 및 운영 조례」의 개정사항을 반영하여 시행규칙을 정비하고,
- 전문성 있는 인재 모집 및 투명한 운영 보장을 위하여 주민자치위원 선정심사 기준과 절차, 주민자치센터 수강료 사용용도 및 절차를 개선하고자 함.

## □ 주요내용

- 가. 일률적인 주민자치센터 강좌프로그램 폐강 기준에 유연성을 부여하여 합리적인 프로그램 운영을 도모함.(제3조제2항)
- 나. 주민자치센터 프로그램 강사의 해촉사유를 명확히 하고 해촉 강사에 대하여 2년간 재위촉을 금지함.(제6조제2항 및 제3항)
- 다. 야간 및 휴일에 주민자치센터 이용이 가능하도록 동장의 노력을 규정하여 시민의 시설 사용을 장려함.(제10조제3항)
- 라. 주민자치센터 프로그램 수강료의 지출 절차를 엄격하게 하고 지출 용도의 모호한 항목을 개정하여 수강료의 투명한 사용을 보장함.(제17조제2항 및 제18조)
- 마. 주민자치위원으로 추천된 사람을 선정위원회 3분의 2 이상의 찬성으로 선정대상에서 배제할 수 있도록 하여 검증되지 않은 추천에 대한 제재 수단을 마련함.(제21조제6항)
- 바. 주민자치위원 선정 심사평가지표의 주관적 평가 비중을 높이고 연령 및 자원봉사 항목 등을 정비하여 심사기준의 공정성과 투명성을 제고함.(별지 제26호서식 및 별지 제27호서식)

고양시 조례 · 규칙심의회 심의를 거친 「고양시 관광협의회 설립 허가 및 감독에 관한 규칙」을 공포한다.

## 고양시장 최성인

2016년 10월 11일

고양시 규칙 제958호

### 고양시 관광협의회 설립 허가 및 감독에 관한 규칙

**제1조(목적)** 이 규칙은 「고양시 관광진흥 조례」 제14조에 따른 고양시 관광협회의 설립 허가 등에 필요한 사항을 규정함을 목적으로 한다.

**제2조(적용범위)** 사단법인 고양시 관광협의회(이하 “법인“이라 한다)의 설립 허가, 법인사무의 검사 및 감독 등에 관하여는 다른 법령에 특별히 규정된 것을 제외하고는 이 규칙이 정하는 바에 따른다.

**제3조(경기도 관광협회와의 관계)** 법인은 「관광진흥법」 제48조의9제1항에 따라 설립된 경기도 관광협회의 분사무소로서 지부 기능을 수행한다.

**제4조(법인에 위탁할 수 있는 업무)** 「고양시 관광진흥 조례」 제14조제3항 제2호에 따른 “그 밖에 지역관광 진흥 등 시장이 필요하다고 인정하는 업무”는 다음 각 호와 같다.

1. 고양관광(의료관광)안내센터 및 관광홈페이지 관리·운영
2. 고양시 브랜드 관광상품의 판매·운영

3. 고양 시티투어, 캠핑장, 전기기차, 인력거 등 관광시설 운영
4. 문화관광해설사 및 관광워킹가이드 관리 운영
5. 의료관광 유치 마케팅 및 전문인력 양성

**제5조(설립허가의 신청)** 「고양시 관광진흥 조례」 제14조에 따라 법인의 설립허가를 받고자 하는 자(이하 “설립발기인“이라 한다)는 별지 제1호서식에 따른 법인설립허가신청서에 관련 서류를 첨부하여 고양시장(이하 “시장”이라 한다)에게 제출하여야 한다.

**제6조(설립허가)** ① 시장은 법인설립허가신청의 내용이 다음 각 호의 기준에 적합한 경우에만 이를 허가한다.

1. 법인의 명칭은 지역관광협의회를 대표하는 명칭으로 할 것
2. 법인의 목적과 사업이 실현 가능할 것
3. 목적하는 사업을 수행할 수 있는 충분한 능력이 있고, 재정적 기초가 확립되어 있거나 확립될 수 있을 것

② 시장은 법인설립허가신청을 받은 때에는 특별한 사유가 없는 한 20일 이내에 이를 심사하여 허가 또는 불허가의 처분을 하고, 이를 서면으로 신청인에게 통지하여야 한다. 이 경우, 허가를 하는 때에는 별지 제2호서식에 따른 법인설립허가증을 신청인에게 교부하여야 한다.

③ 시장은 법인의 설립허가 시 필요한 경우에는 조건을 붙일 수 있다.

**제7조(설립관련 보고)** ① 법인의 설립허가를 받은 자는 그 허가를 받은 후 지체 없이 그 재산을 법인에 이전하고 1개월 이내에 그 이전을 증명하는 서류를 시장에게 제출하여야 한다.

② 법인은 「민법」 제49조부터 제52조의 규정에 따라 법인설립 등의 등기를 한 때에는 10일 이내에 등기부등본 1부를 시장에게 제출하여야 한다.

**제8조(정관변경의 허가 신청)** 「민법」 제42조제2항, 제45조 또는 제46조에 따른 정관변경의 허가를 받고자 하는 법인은 별지 제3호서식에 따른 법인정관변경허가신청서에 관련 서류를 첨부하여 시장에게 제출하여야 한다.

**제9조(법인사무의 검사·감독)** ① 시장은 「민법」 제37조에 따라 소속공무원으로 하여금 별지 제4호서식에 따라 법인의 사무 및 재산상황을 검사하게 할 수 있다. 이 경우 불가피한 경우에는 법인에게 관계서류·장부, 그 밖에 참고자료의 제출을 명할 수 있다.

② 제1항에 따라 법인사무를 검사하는 공무원은 그 자격을 증명하는 증표를 관계인에게 제시하여야 한다.

**제10조(설립허가의 취소)** 시장은 「민법」 제38조에 따라 법인의 설립허가를 취소하고자 하는 경우에는 청문을 실시하여야 한다.

**제11조(해산신고)** 법인이 해산한 때(파산에 의한 해산의 경우를 제외한다)에는 그 청산인은 「민법」 제85조제1항에 따라 해산등기를 완료한 후 지체 없이 별지 제5호서식에 따른 법인해산신고서에 관련 서류를 첨부하여 시장에게 제출하여야 한다.

**제12조(잔여재산처분의 허가)** 법인의 이사 또는 청산인이 「민법」 제80조제2항에 따라 잔여재산의 처분에 대한 허가를 받고자 하는 때에는 그 처분사유, 처분하고자 하는 재산의 종류·수량·금액 및 처분방법을 기재한 별지 제6호서식의 잔여재산처분허가신청서를 시장에게 제출하여야 한다.

**제13조(청산종결의 신고)** 청산인은 법인의 청산이 종료된 때에는 「민법」 제94조에 따라 이를 등기한 후, 별지 제7호서식의 청산종결신고서를 시장에게 제출하여야 한다.

## 부칙

이 규칙은 공포한 날부터 시행한다.

소관부서		신한류관광과
입 안 자	과 장 직위 · 성명	신한류관광과과장 신 승 일
	팀 장 직위 · 성명	의료관광팀장 김 형 기
	담 당 자 성명 · 전화	김 형 기 (031-8075-3406)





[별지 제1-2호서식]

## 회 원 명 부

연번	성명	주소	직업	전화번호 및 이메일	비고
1					
2					
3					

※ 회원명부에는 발기인을 포함, 회원별로 구분(일반회원·특별회원 또는 정회원·준회원 등)하여 비고란에 기재

작성자 : 사단법인 고양시 관광협의회 발기인 대표 ○○○ (서명)

### 재 산 총 괄 표(목록)

총 계							
1. 기 본 재 산	구 분	소재지	수량	평가액(원)	설립년도 수익액	취득원인	비고
	건 물						
	토 지						
	출연금	-	-				
	소 계	-	-				-
	2. 운 영 재 산	품 목	종 류	수 량	금 액 (현재가액)	설립년도 수익액	취득원인
현 금		-	-				
컴퓨터		○○	○대	○○만원			
차 량		○○	○대	○○만원			
소 계		-		○○만원			-

위 사실을 확인함  
20 . . . . .

고양시 관광협의회회장 (인)

고양시장 귀하

☞ 기본재산이 현금일 경우는 잔액증명서 제출

[별지 제1-3-1호서식]

## 운 영 재 산 세 부 현 황

### 1. 총 괄

(        년   월   일 현재)

구 분	수 량	평 가 액	비 고
예 금			
주 식			
채 권			
부 동 산			
기 타			
총 계			

### 2. 분류별 세부내역

재 산 명	종 류	수 량	평가액(원)	비 고
총 계				

- ※ 1) 운영재산 현황에는 기본재산 이외의 모든 재산을 기재
- 2) 분류별 세부내역에는 총괄에서 분류된 재산 순서에 따라 구체적으로 기재
- 3) 분류별 세부내역의 비고에는 발생 또는 보유사유와 집행계획을 간략히 기재하되 내용이 많을 경우 별지 작성 첨부



## 사 업 계 획 서

1. 사업개시 예정표 .....
2. 직종 및 정원 .....
3. 직원채용계획 .....
4. 건물, 대지 및 임대 .....
5. 장 비 .....
6. 시 설 .....
7. 세입세출 예산서 .....
8. 기타 법인 운영 관련사항 .....

### 1. 사업개시 예정표

- 1) 사업개시 예정일 :
- 2) 사업개시 준비기간 :
- 3) 운영조직 계획표(예시)

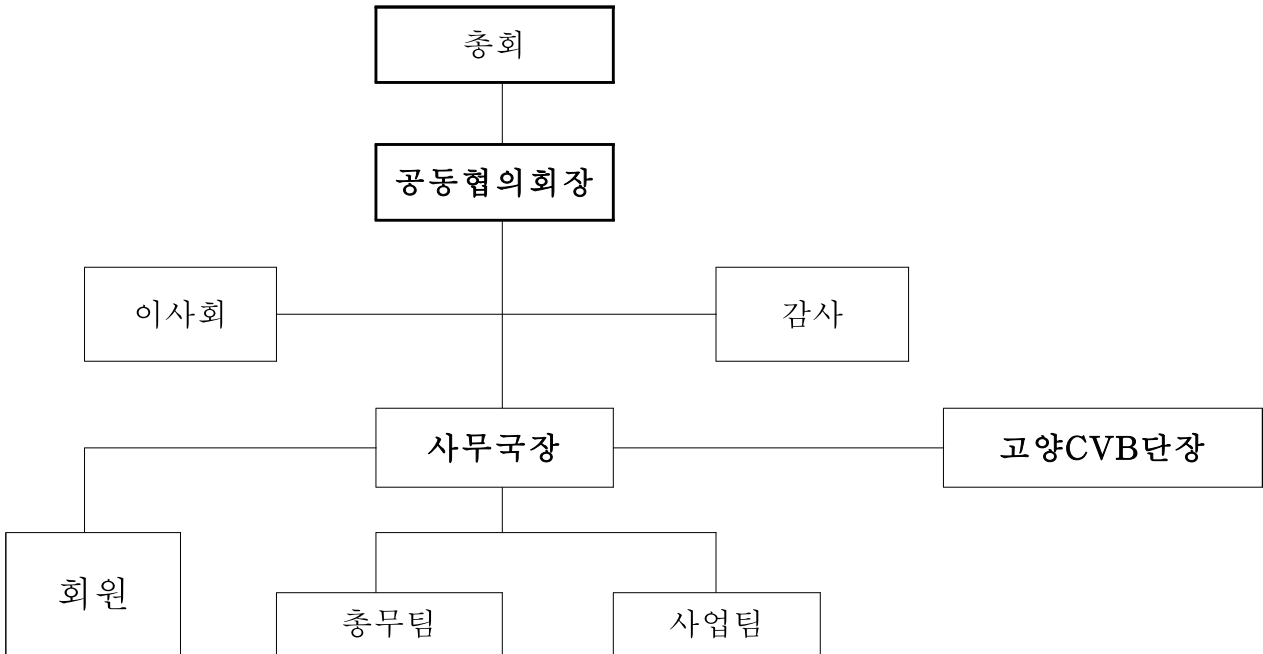

### 2. 상근직원

직위	성명	담당사무	학,경력	비고
계	○명			

### 3. 회원관리계획

구분	인 원(명)	회비수준(원)	회원자격
특별회원			
일반회원			
계			

#### 4. 건물, 대지 및 임대

구 분	소재지(지번, 지목)	수 량 (㎡)	단가 (원)	금액 (원)
건 물 대 지 임 대				
계				

#### 5. 장 비

구 분	장 비 내 역	수 량	단 가 (원)	금 액 (원)
사무용	컴퓨터 복사기 등			
기 타	업무용차량 등			
합 계				

#### 6. 시 설

시 설 내 역	면적(㎡)	수 량	평가금액 (원)
사 무 실 교 육 실 컴 터 진 료 실 등			
합 계			

## 7. 세입세출 예산서

### 가. 세 입

(단위 : 천원)

과 목			예산액 (2016)	산 출 기 초	비 고
관	항	목			
재산수입	기본재산수입	대가료			
잡수익	기부금 수입	기부금			
.	.	.			
.	.	.			
.	.	.			
.	.	.			
세입합계					

### 나. 세 출

(단위 : 천원)

과 목			예산액 (2016)	산 출 기 초	비 고
관	항	목			
재산수입	기본재산수입	대가료			
경상비	인건비	임 금			
.	.	.			
.	.	.			
.	.	.			
.	.	.			
세출합계					

## 8. 기타 법인 운영 관련 사항

- 법인의 운영 관련사항 구체적 요약 작성

[별지 제1-5호서식]

임원조서							
번호	직위	성명	생년월일	임기	학력	주소	현직

사단법인 고양시 관광협의회장 (인)

## 취 임 승 낙 서

사단법인 고양시 관광협의회장 (인)

설립자 ○○○ 귀하

본인은 금번 설립하고자 하는 사단법인 고양시 관광협회의  
이사(임기○년)에 취임 할 것을 승낙합니다.

년            월            일

주            소 :

생    년    월    일 :

성            명 :                    (인)

## “사단법인 고양시 관광협의회 총회 회의록” (예시)

1. 일 시 :       년    월    일
2. 장 소 :
3. 출석위원 : ○○○, ○○○, ○○○, ○○○, ○○○, ....(성명기재)
4. 결석위원 : ○○○, ○○○, ○○○, ....(성명기재)
5. 안 건
  - 제1호 의안 : 설립취지선택(안)
  - 제2호 의안 : ○○법인 명칭제정(안)
  - 제3호 의안 : 정관(안)
  - 제4호 의안 : 임원선임(안)
  - 제5호 의안 : 법인사업계획서(안)
  - 기타 안건(있을시 상정)
6. 회의내용

발 언 자	회 의 진 행 사 항
사회자   * * *	발기인 ○명 중 ○명이 참석하여 성원이 되었으므로 개회를 선언합니다. 먼저 오늘 대회를 이끌어갈 임시의장을 선출하겠습니다. 어느 분이 임시의장을 맡으시면 좋으실지 말씀하여 주시기 바랍니다.
발기인(A) * * *	* * *을 임시의장으로 선출할 것을 제의합니다.
발기인(B) * * *	재청입니다.
발기인(C) * * *	삼청입니다.
사회자   * * *	이의 없습니까?
발기인   (전원)	(이의없음을 표명하다)
사회자   * * *	그럼, * * *이 임시의장으로 선출되었으므로 지금부터 회의 진행을 맡아 주시겠습니다.
임시의장 * * *	부족한 제가 임시의장으로 선출된 것에 대하여 영광으로 생각합니다. 미력하나마 최선을 다해 원만한 회의 진행이 이루어질 수 있도록 모든 노력을 다하겠습니다.  금일 안건으로 ○건의 의안이 상정되었습니다. 먼저 제1호 의안인 설립취지문 선택이 있겠습니다 간사 000님께서 본 법인 설립취지에 대해 설명하여 주시기 바랍니다.

발 언 자		회 의 진 행 사 항
간사	0 0 0	(설립취지문 낭독)
임시의장	* * *	간사 000 낭독하신 대로 본 법인은 ..... 하고자 설립하게 된 것입니다. 다음은 제2호 의안인 법인명칭 제정(안)을 상정하겠습니다. 좋은 명칭이 있으시면 말씀해 주시기 바랍니다.
발기인(D)	* * *	본 법인의 명칭은 ... 뜻을 살리고 하는 뜻에서 사단법인 ○○○으로 할 것을 제안하는 바입니다.
발기인(A)	* * *	재청입니다.
발기인(F)	* * *	삼청입니다.
임시의장	* * *	본 법인의 명칭을 사단법인 ○○○으로 하는 것에 대하여 이의없습니까 ?
발기인	(전원)	(이의없음을 표명하다)
임시의장	* * *	그럼, 본 법인의 명칭은 사단법인 ○○○으로 가결되었음을 선포합니다. 다음은 제3호 의안인 정관(안)심의가 있겠습니다. 간사 000은 제안설명을 하여 주시기 바랍니다.
간사	0 0 0	(유인물에 의거 정관안 제안 설명)
임시의장	* * *	간사 000의 정관(안)설명이 있었습니다 본 정관(안)에 대하여 이의 있으신 분은 말씀하여 주시기 바랍니다.
발기인(E)	* * *	제5조의 ....는 .....으로 하는 것이 더....
발기인(B)	* * *	그것이 더 합리적이고 법인의 취지를 .... 좋을 듯 싶습니다.
임시의장	* * *	그러면 정관 제5조의 ...는 ...으로 하는 것에 대하여 이의 없습니까 ?
발기인	(전원)	(이의없음을 표명함)
임시의장	* * *	정관 제5조는 ...으로 수정토록 하겠습니다. 다른 이의나 질의 없으신지요 ? 없으시면 정관(안)은 수정통과 되었음을 선포합니다. 다음은 제4호 의안인 임원선임을 상정합니다. 먼저 본 법인의 이사장을 선출한 뒤 이사와 감사를 선임토록 하겠습니다.
발기인(C)	* * *	본 법인의 이사장으로 * * *을 추천합니다.
발기인(A)	* * *	재청입니다.
발기인(B)	* * *	삼청입니다.
발기인	(전원)	(* * *을 이사장으로 선출함을 동의함)
이사장	* * *	(인사말씀) 이어 이사와 감사 선임이 있겠습니다 (이사와 감사 선임 및 임기결정) 위와 같은 방법으로 회의진행하여 나머지(안) 처리

위와 같이 회의록을 작성하고 서명 날인함.

년 월 일

발기인 대 표 ○ ○ ○ (인)  
발기인 ○ ○ ○ (인)  
발기인 ○ ○ ○ (인)

제 호

### 법인설립허가증

- 1. 법인 명칭:
- 2. 소재지: 경기도 고양시
- 3. 대표자
  - 성명:
  - 생년월일:
  - 주소:
- 4. 사업내용:
- 5. 허가조건: 뒷면에 기재

「민법」 제32조, 「관광진흥법」 제48조의9, 「고양시 관광협의회 설립 허가 및 감독에 관한 규칙」 제6조에 따라 위 법인의 설립을 허가합니다.

년 월 일

고양시장

직인

(뒤 쪽)

5. 허가조건:
----------

<변경 사항>

일 자	내 용	확인



[별지 제3-1호서식]

## 정관변경사유서 (예시)

본 법인의 임원 중 이사 정수가 7명으로 구성되었으나 . . . . .  
. . . . . 위하여 정관 제○조 중 “이사 7명”  
을 “이사 9명”으로 증원하고자 합니다.

20    년    월    일

사단법인    고양시 관광협의회장 (인)

고양시장    귀하

### 법인변경 사항보고

법 인 일 반 개 요	법인명				대 표 자		
	소재지				전화번호		
정 관 변 경 현 황	변 경 전			변 경 후			
소 재 지 변 경 현 황	변 경 전			변 경 후			
재 산 변 동 현 황	구 분	증 가 전			증 가 후		
	계						
	기본재산						
	운영재산						
임 원 변 경 현 황	구 분	직 위	성 명	생년월일	임 기	사유	
	변 경 전						
	변 경 후						

[별지 제3-2호서식]

### 정관 변경 신·구 대비표

현행 (구)	개정 (신)
제○조 ※ 개정조문만 발췌 대비	제○조

<b>사단법인 점검표</b>			
법인명		대표자	
소재지		전화번호	
설립허가번호	설립허가일		
<b>■ 법인사무</b>			
검토항목	검 토 사 항	적합여부	추진실태
I. 민법 제97조	1. 등기 및 등기사항 보고 해태 여부		
	2. 재산목록 미비치 및 부정기재 여부		
	3. 신고사항 미신고 및 부정 신고 여부		
	4. 파산신청 해태 등		
II. 목적사업의 이행	1. 정관 목적사업 실시 여부		
	2. 규정을 준수하고 있는 지 여부		
	3. 정관목적사업이외의 사업을 수행하고 있는 지 여부		
III. 수익사업의 적정성	1. 과도한 입장료, 참가비 등 부과 여부		
	2. 법인 사업수행에 따른 과실을 개인에게 분배하고 있는 지 여부		
IV. 위탁사업 운영	1. 위탁사업의 목적에 부합하고 있는지 여부		
	2. 회계의 부정, 부실 운영으로 감사, 민원 등으로부터 개선권고 등을 받았는 지 여부		
	3. 기타 공익을 침해하거나 사회질서에 반하는 행위를 하였는 지 여부		
V. 임원 등	1. 임원·감사의 자격 충족 여부 및 선임의 적법성 여부		
	2. 이사회의 적법한 운영 여부		
VI. 사업계획의 이행 등	1. 설립허가시 및 매년도 제출한 사업계획의 이행 여부		
	2. 분사무소 등기 및 보고 여부		
	3. 허위 분원 운영, 분원 등기 및 신고 해태 여부 등		
VII. 정관변경 등	1. 이사의 임면, 이사의 권한 제한 등 정관 변경 사항의 임의 변경 여부		
	2. 허가조건 준수 여부 등		



[별지 제5호서식]

<b>법 인 해 산 신 고 서</b>				처리기간
				즉시
청산 법인	①법인명칭			
	②법인 소재지		③법인 전화번호	
	④청산인 성명		⑤청산인 생년월일 (외국인등록번호)	
	⑥청산인 주소		⑦청산인 전화번호	
⑧해 산 연 월 일				
⑨해 산 사 유				
<p style="text-align: center;">「민법」 제86조, 「관광진흥법」 제48조의9, 「고양시 관광협의회 설립 허가 및 감독에 관한 규칙」 제11조에 따라 위와 같이 법인해산을 신고합 니다.</p> <p style="text-align: right; margin-right: 100px;">년            월            일</p> <p style="text-align: right;">신 고 인:                            (서명 또는 인)</p> <p style="text-align: center; margin-top: 20px;"><b>고양시장 귀하</b></p>				
구 비 서 류	민원인 제출서류		담당 공무원 확인사항	
	1. 해산 당시의 재산목록 1부 2. 잔여재산의 처분방법의 대강을 적은 서류 1부 3. 해산당시의 정관 1부 4. 사단법인이 총회의 결의에 따라 해산한 경우에는 그 결의 를 한 총회의 회의록 사본 1부		법인등기부등본	수 수 료
				없 음

(사단법인)청산인 선정신고서

사단법인 고양시 관광협의회

「민법」 제82조에 따라 해산절차를 수행하기 위하여 청산인을 선정하였음을 신고합니다.

년 월 일

청산인 성명	생년월일	주소

고양시장 귀하

※ 기타사항

- 선정근거 : 정관에 정한 자 또는 해산당시의 이사
- 청산인 직무
  - ① 해산의 등기 및 신고
  - ② 현존사무의 종결
  - ③ 채권의 추심
  - ④ 채무의 변제
  - ⑤ 잔여재산의 인도
  - ⑥ 청산종결의 등기와 신고
- 청산인의 대표권 제한 여부  
(제한내용 : )





# 고양시 관광협의회 설립 허가 및 감독에 관한 규칙 제정

## □ 제정이유

- 「고양시 관광진흥 조례」 제14조에 따른 고양시 관광협회의 설립 허가 등에 관하여 필요한 사항을 규정하고자 함.

## □ 주요내용

- 가. 관광협의회에 위탁할 수 있는 업무를 규정함.(제4조)
- 나. 법인설립 허가 및 정관변경 허가에 따른 구비서류와 절차를 규정함.  
(제5조부터 제8조까지)
- 다. 법인사무의 검사·감독의 근거를 규정함.(제9조)
- 라. 법인 설립 취소와 해산 등의 절차를 규정함.(제10조부터 제13조까지)

## 고양시 자치법규안 입법예고

우리시 자치법규안에 대하여 「고양시 자치법규안 입법예고 조례」 제2조에 따라 그 취지와 주요내용을 미리 알려 주민 여러분의 의견을 듣고자 다음과 같이 공고합니다.

2016년 10월 11일

### 고 양 시 장

1. 자치법규명 : 고양시 도시 및 주거환경정비 조례 일부개정 조례안

2. 개정이유

- 「도시 및 주거환경정비법」의 개정 내용을 반영하고, 조례로 위임된 정비구역 지정 해제 요건의 구체적 기준을 정하고자 함.

3. 주요골자

- 가. 법 제77조의4제1항 개정에 따라 “공공관리” 를 “공공지원” 으로 변경함.  
(안 제2조, 제6호, 제7호, 제40조, 제41조, 제42조, 제43조, 제44조, 제45조 및 제47조)
- 나. 법 제4조의3제4항 개정에 따라 정비구역 등의 지정을 해제할 수 있는 구체적인 기준을 정함.(안 제9조)
- 다. 법 제8조제8항 개정에 따라 신탁업자가 추정분담금의 산출 등과 관련하여 토지등소유자에게 제공하여야 할 사항을 정함.(안 제12조)

- 라. 법 제16조의2제1항제1호 및 제2호 규정의 유효기간 만료에 따른 관련 조문을 삭제함.(안 제13조의4)
- 마. 법 제16조의2제7에 따라 시공사 등이 채권의 손금 산입을 위해 채권확인서와 함께 제출해야 할 서류를 정함.(안 제16조의4)
- 바. 법 제77조의4제6항 신설에 따라 공공지원자인 시장·군수가 공개하여야 하는 정보 및 공개 방법을 정함.(안 제46조)
- 사. 법 제77조의4제9항 신설에 따라 조합과 건설업자간 공동시행을 위해 체결하는 협약사항을 정함.(안 제47조의2)

#### 4. 자치법규안 : 별첨

#### 5. 신·구조문대비표 : 별첨

#### 6. 의견제출

- 가. 제출기일 : 2015년 10월 31일까지
- 나. 제출방법 : 서면·우편·인터넷 등
- 다. 기재내용 : 주소·성명·연락전화번호·의견
- 라. 제출기관 : 고양시장(도시재생과)
  - 주 소 : 고양시 덕양구 고양시청로 10(주교동) 제1별관 건우빌딩 4층
  - 전 화 : 도시재생과 도시재생팀 (031-8075-3172)
  - 팩 스 : 031-8075-4934

## 입법예고사항에 대한 의견서

- 자치법규명 : 고양시 도시 및 주거환경정비 조례 일부개정조례안
- 성명(단체명) :
  - 주 소 :
  - 전 화 번 호 :

조례안 내용	의 건	비 고

## 고양시 도시 및 주거환경정비 조례 일부개정조례안

고양시 도시 및 주거환경정비 조례 일부를 다음과 같이 개정한다.

제2조제6호 중 “공공관리자” 를 “공공지원자” 로 하고, 같은 조 제7호 중 “공공관리를” 을 “공공지원을” 로 한다.

제3조제1항제1호 중 “「고양시 건축 조례」(이하 “건축조례” 라 한다) 제28조” 를 “「고양시 건축 조례」(이하 “건축조례” 라 한다) 제33조” 로 한다.

제4조제9항 중 “법 제4조제4항” 을 “법 제4조제5항” 으로 한다.

제9조를 다음과 같이 한다.

**제9조(정비구역등의 해제)** ① 시장은 다음 각 호의 어느 하나에 해당하는 경우 고양시 도시계획위원회 심의를 거쳐 정비예정구역 또는 정비구역의 지정을 해제할 수 있다.

1. 조합설립추진위원회(이하 “추진위원회” 라 한다) 구성에 동의한 토지등 소유자의 2분의 1 이상 또는 토지등소유자 과반수의 동의로 해제를 요청한 경우
2. 조합 설립에 동의한 조합원의 100분의 55이상 또는 토지등소유자 과반수의 동의로 해제를 요청한 경우

② 시장은 추진위원회 또는 조합이 설립된 정비구역내 토지등소유자의 100분의 30 이상이 해제를 요청한 경우 제4항의 별도 기준에 따라 실태 조사, 주민의견 수렴, 고양시 도시계획위원회 심의 등을 거쳐 정비예정 구역 또는 정비구역의 지정을 해제할 수 있다.

③ 시장은 제2항과 법 제4조의3제4항제1호 및 제2호에 따라 정비예정구역 또는 정비구역의 지정을 해제하려는 경우에는 다음 각 호의 사항을 고려하여야 한다.

1. 사업의 경제성

2. 조합설립 가능성 및 추진위원회·조합의 정상적 운영 여부

④ 제1항부터 제3항까지에 따른 세부사항은 시장이 별도의 기준으로 정한다.

⑤ 법 제4조의3제4항에 따라 토지등소유자가 정비예정구역 또는 정비구역의 해제를 요청하는 경우 그 동의 방법 및 절차는 법 제17조를 준용한다.

제12조 각 호 외의 부분 중 “영 제27조의2제2호에서 조례로 정하는 정보”를 “법 제8조제8항제2호 및 영 제27조의2제2호에서 조례로 정하는 사항 및 정보”로 한다.

제13조의4를 삭제한다.

제16조의4를 다음과 같이 신설한다.

**제16조의4(채권의 손금 산입을 위한 제출서류)** 법 제16조의2제7항제3호에서 “그 밖에 채권의 포기 등에 관하여 조례로 정하는 사항”이란 별지 제9호 서식에 따른 정비사업의 채권확인서와 다음 각 호의 어느 하나에 해당하는 서류 등을 말한다.

1. 채권자 및 채무자 인감증명서(법인의 경우 법인, 개인의 경우 개인 인감증명서를 말한다)

2. 전자본인서명확인서

제19조제3항제3호 중 “「주택법」 제76조에 따른 대한주택보증주식회사”를 “「주택도시보증법」에 따른 주택도시보증공사”로 하며, 같은 항 제4호 중 “따라서 건설공제조합”을 “따른 공제조합”으로 한다.

제21조의 제목 중 “사업시행계획서” 를 “사업시행계획서 등” 으로 하고, 같은 조 제1항 각 호 외의 부분 중 “영 제41조제1항제11호” 를 “법 제30조의2 제12호” 로 한다.

제23조의2제2항 중 “「부동산 가격공시 및 감정평가에 관한 법률」 제40조에 따른 한국감정평가협회” 를 “「감정평가 및 감정평가사에 관한 법률」 제33조에 따른 한국감정평가사협회” 로 한다.

제26조제3항제5호 중 “별표 2” 를 “별표 3” 으로 한다.

제5장 제목 “정비사업의 공공관리 지원” 을 “정비사업의 공공지원” 으로 한다.

제40조 제목 중 “공공관리 지원” 을 “공공지원” 으로 하고, 같은 조 제1호 중 “공공관리자” 를 “공공지원자” 로 한다.

제41조 제목 중 “공공관리” 를 “공공지원” 으로 하고, 같은 조 제1항 중 “법 제4조제6항” 을 “법 제4조제7항” 으로, “공공관리를” 을 “공공지원을” 으로 한다.

제42조 제목 중 “공공관리자” 를 “공공지원자” 로 한다.

제43조 및 제44조제1항 중 “공공관리” 를 각각 “공공지원” 으로 한다.

제45조 중 “공공관리자” 를 “공공지원자” 로 한다.

제46조를 다음과 같이 한다.

제46조(공공지원의 정보공개) 시장은 법 제77조의4제6항에 따라 조합 및

위탁관리자가 시행하는 정비사업에 대한 다음 각 호의 정보를 해당 회계연도 종료일로부터 90일 이내에 시의 인터넷 홈페이지와 시보에 공개하여야 한다.

1. 법 제77조의4제1항에 따른 위탁관리자의 지정 및 계약에 관한 사항
2. 법 제77조의4제2항제2호에 따른 정비사업 전문관리업자 선정 및 계약에 관한 사항
3. 추진위원회 위원 및 조합 임원의 선거관리에 관한 사항
4. 설계자 및 시공자의 선정·계약에 관한 사항

제47조 중 “공공관리를” 을 “공공지원을” 으로, “공공관리자” 를 “공공지원자” 로 한다.

제47조의2를 다음과 같이 신설한다.

**제47조의2(공동사업시행의 협약 등)** ① 법 제77조의4제9항에 따른 “조합과 건설업자 간의 협약사항에 관한 구체적인 내용” 은 다음 각 호와 같다.

1. 협약의 목적
2. 상호간의 권리와 의무
3. 협약의 범위 및 기간
4. 협약의 체결, 변경, 해지, 연장, 이행보증 등에 관한 사항
5. 사업의 시행, 변경에 관한 사항
6. 사업경비의 부담, 이익의 분배, 손실의 부담에 관한 사항
7. 채권 및 채무에 관한 사항
8. 의사결정 방법 및 절차 등에 관한 사항
9. 공사의 시행 및 관리에 관한 사항
10. 공사 목적물의 처분 및 인수 등에 관한 사항
11. 입주 및 하자관리 등에 관한 사항
12. 분쟁 및 소송 등에 관한 사항
13. 인가·허가 업무에 관한 사항
14. 기타 공동사업시행에 필요한 사항

별지 제9호서식을 별지와 같이 신설한다.

### 부 칙

이 조례는 공포한 날부터 시행한다.

	소관과	도시재생과
입안자	과 장 직위·성명	도시재생과장 김 재 용
	팀 장 직위·성명	도시재생팀장 윤 주 형
	담 당 자 성명·전화	김 태 성 (031-8075-3172)

## 정비사업 채권확인서

<b>1. 인적사항</b>			
채권자	법인명		대표자 성명
	사업자등록번호		
	소재지	(☎ )	
채무자	법인명		대표자 성명
	사업자등록번호		
	소재지	(☎ )	

**2. 채권 명세** (단위: 원, %)

① 연번	② 종목	③ 거래금액	④ 거래 약정기간	거래채권 발행 정보				
				⑤ 채권발행일	⑥ 이자산정방법		⑦ 이자율	⑧ 상환일
					지급방법	계산기간		

「조세특례제한법」 제104조의26에 따른 정비사업 거래 채권으로 「도시 및 주거환경정비법」 제16조의2제6항에 따른 일체의 채권을 확인합니다.

년      월      일

채무자 : (서명 또는 인)  
 채권자 : 1. (서명 또는 인)  
           2. (서명 또는 인)

**작성방법 및 구비서류**

1. 이 확인서는 「조세제한특례법」 제104조의26의 정비사업조합 설립인가등의 취소에 따른 채권의 손금산입을 위한 정비사업 채권확인서로서 채권자 및 채무자가 작성합니다.
2. 채권자가 여러 명인 경우에는 채권자 전부를 기재하여야 합니다.
3. ② 종목란에는 채권의 유형(대여금, 공사비, 용역비 등)을 적습니다.
4. ⑥ 이자산정방법란에는 지급방법(이표채·복리채·단리채 또는 할인채 등)과 계산기간(1개월·3개월 또는 12개월)을 각각 적습니다.
5. 구비서류: 1) 채권을 확인할 수 있는 증빙자료 일체  
 2) 채권의 포기에 관한 합의서 및 이후의 처리 계획  
 3) 채권자 및 채무자 인감증명서(법인의 경우는 법인, 개인의 경우는 개인) 또는 전자 본인서명확인서 각 1부

## 신 · 구조문대비표

현 행	개 정 안
<p><b>제2조(정의)</b> 이 조례에서 사용하는 용어의 뜻은 다음 각 호와 같다.</p> <ol style="list-style-type: none"> <li>1. ~ 5. (생략)</li> <li>6. "<u>공공관리자</u>"란 법 제77조의4제2항 각 호의 업무를 수행하는 자로서의 시장·군수를 말한다.</li> <li>7. "<u>위탁관리자</u>"란 법 제77조의4제2항에 따라 <u>공공관리</u>를 위탁받은 자를 말한다.</li> <li>8. ~ 9. (생략)</li> </ol> <p><b>제3조(노후·불량건축물)</b> ① 「도시 및 주거환경정비법 시행령」(이하 “<u>영</u>”이라 한다)제2조제2항에 따른 노후·불량건축물은 다음 각 호의 어느 하나에 해당하는 건축물을 말한다. 이 조례에서 사용하는 용어의 뜻은 다음 각 호와 같다.</p> <ol style="list-style-type: none"> <li>1. 「건축법」 제57조제1항에 따른 「<u>고양시 건축 조례</u>」(이하 “<u>건축조례</u>”라 한다) 제28조에서 정하는 면적에 미달되거나 「국토의 계획 및 이용에 관한 법률」 제2조제7호에 따른 도시계획시설 등의 설치로 인하여 효용을 다할 수 없게 된 대지에 있는 건축물</li> <li>2. ~ 3. (생략)</li> <li>② ~ ⑤ (생략)</li> </ol> <p><b>제4조(정비계획 수립대상 정비구역 지정요건)</b></p> <ol style="list-style-type: none"> <li>① ~ ⑧ (생략)</li> <li>⑨ 영 별표 1 제6호에 따라 <u>법 제4조</u></li> </ol>	<p><b>제2조(정의)</b>----- -----.</p> <ol style="list-style-type: none"> <li>1. ~ 5. (현행과 같음)</li> <li>6. "<u>공공지원자</u>"----- -----.</li> <li>7. ----- --<u>공공지원</u>을 -----.</li> <li>8. ~ 9. (현행과 같음)</li> </ol> <p><b>제3조(노후·불량건축물)</b> ①----- ----- ----- ----- -----.</p> <ol style="list-style-type: none"> <li>1.----- 「<u>고양시 건축 조례</u>」(이하 “<u>건축조례</u>”라 한다) <u>제33조</u>----- ----- ----- -----</li> <li>2. ~ 3. (현행과 같음)</li> <li>② ~ ⑤ (현행과 같음)</li> </ol> <p><b>제4조(정비계획 수립대상 정비구역 지정요건)</b></p> <ol style="list-style-type: none"> <li>① ~ ⑧ (현행과 같음)</li> <li>⑨ -----<u>법 제4조</u></li> </ol>

현행	개정안
<p>제4항에 따른 도시계획위원회의 심의를 거쳐 부지의 정형화, 효율적인 기반시설의 확보 등을 위하여 필요하다고 인정되는 경우 정비구역 수립대상 면적의 100분의 110이하의 범위에서 정비구역을 포함하여 지정할 수 있다.</p>	<p>제5항----- ----- ----- ----- -----.</p>
<p><u>제9조(정비예정구역 또는 정비구역의 해제 요청) 법 제4조의3제4항제3호에 따라 토지등소유자가 정비예정구역 또는 정비구역의 해제를 요청하는 경우 그 동의방법 및 절차에 관해서는 법 제17조를 준용한다.</u></p>	<p><u>제9조(정비구역등의 해제) ① 시장은 다음 각 호의 어느 하나에 해당하는 경우 고양시 도시계획위원회 심의를 거쳐 정비예정구역 또는 정비구역의 지정을 해제할 수 있다.</u></p> <ol style="list-style-type: none"> <li>1. <u>조합설립추진위원회(이하“추진위원회”라 한다) 구성에 동의한 토지등소유자의 2분의 1이상 또는 토지등소유자 과반수의 동의로 해제를 요청한 경우</u></li> <li>2. <u>조합 설립에 동의한 조합원의 100분의 55이상 또는 토지등소유자 과반수의 동의로 해제를 요청한 경우</u></li> </ol> <p><u>② 시장은 추진위원회 또는 조합이 설립된 정비구역내 토지등소유자의 100분의 30이상인 해제를 요청한 경우 제4항의 별도 기준에 따라 실태조사, 주민의견수렴 등의 절차를 거쳐 정비예정구역 또는 정비구역의 지정을 해제할 수 있다.</u></p> <p><u>③ 시장은 제2항과 법 제4조의3제4항제1호 및 제2호에 따라 정비예정구역 또는 정비구역의 지정을 해제하려는 경우에는 다음 각 호의 사항을 고려하여야 한다.</u></p>

현행	개정안
<p>제12조(추정분담금 등 정보의 제공)  <u>영 제27조의2제2호에서 “조례로 정하는 정보”</u>란 다음 각 호의 사항을 말한다.</p> <p>1. ~ 4. (생략)</p> <p>제13조의4(조합 설립인가 등의 취소)  <u>① 법 제16조의2제1항제1호 및 제2호에서 “조례로 정하는 비율”이란 다음 각 호를 말한다.</u>  1. 조합설립추진위원회(이하 “추진위원회”라 한다) 구성에 동의한 토지등소유자의 2분의 1  2. 조합 설립에 동의한 조합원의 55퍼센트  <u>② 추진위원회 해산을 신청하려는 자는 별지 제1호서식의 추진위원회 해산 신청서에 다음 각 호의 서류를 첨부하여 시장에게 제출하여야 한다.</u>  1. 추진위원회 구성에 동의한 토지등소유자의 명부(추진위원회 구성에 동의한 토지등소유자가 해산 신청하는 경우에</p>	<p>1. 사업의 경제성  2. 조합설립 가능성 및 추진위원회·조합의 정상적 운영 여부  ④ 제1항부터 제3항까지에 따른 세부 사항은 시장이 별도의 기준으로 정한다.  ⑤ 법 제4조의3제4항에 따라 토지등소유자가 정비용정구역 또는 정비구역의 해제를 요청하는 경우 그 동의 방법 및 절차는 법 제17조를 준용한다.</p> <p>제12조(추정분담금 등 정보의 제공)  <u>법 제8조제8항제2호 및 영 제27조의2제2호에서 “조례로 정하는 사항 및 정보”</u>란.</p> <p>1. ~ 4. (현행과 같음)</p> <p>&lt;삭제&gt;</p>

현행	개정안
<p>한한다.</p> <p>2. 추진위원회 해산에 동의한 토지등 소유자의 명부</p> <p>3. 별지 제2호 서식에 따른 해산 동의서</p> <p>③ 조합해산을 신청하려는 자는 별지 제3호서식의 조합 해산 신청서에 다음 각 호의 서류를 첨부하여 시장에게 제출하여야 한다.</p> <p>1. 조합 설립에 동의한 조합원명부 (조합 설립에 동의한 조합원이 해산 신청하는 경우에 한한다)</p> <p>2. 조합 해산에 동의한 토지등소유자의 명부</p> <p>3. 별지 제4호 서식에 따른 해산 동의서</p> <p>&lt;신 설&gt;</p> <p>제19조(지정개발자의 정비사업비 예치 등)</p> <p>① ~ ② (생략)</p> <p>③ 제2항에 따른 예치금의 납부통지를 받은 지정개발자는 예치금을 시의 금고에 현금으로 예치하거나 다음 각 호 어느 하나의 보증서 등으로 제출할</p>	<p>제16조의4(채권의 손금 산입을 위한 제출서류) 법 제16조의2제7항제3호에서 “그 밖에 채권의 포기 등에 관하여 조례로 정하는 사항”이란 별지 제9호 서식에 따른 정비사업의 채권확인서와 다음 각 호의 어느 하나에 해당하는 서류 등을 말한다.</p> <p>1. 채권자 및 채무자 인감증명서(법인의 경우 법인 개인의 경우 개인 인감증명서를 말한다)</p> <p>2. 전자본인서명확인서</p> <p>제19조(지정개발자의 정비사업비 예치 등)</p> <p>① ~ ② (현행과 같음)</p> <p>③ ----- ----- ----- -----</p>

현행	개정안
<p>수 있다.</p> <p>1. ~ 2. (생략)</p> <p>3. 「주택법」 제76조에 따른 대한주택보증주식회사가 발행한 보증서</p> <p>4. 「건설산업기본법」에 따라서 건설공제조합이 발행한 보증서</p> <p><b>제21조(사업시행계획서의 작성)</b></p> <p>① 영 제41조제1항제11호에서 “조례로 정하는 사항”이란 다음 각 호의 사항 중 해당 정비사업에 필요한 사항을 말한다.</p> <p>1. ~ 3. (생략)</p> <p><b>제23조의2(분양예정 대지 또는 건축물의 추산액의 산정)</b></p> <p>① (생략)</p> <p>② 제1항에도 불구하고 시장이 필요하다고 인정하는 경우 「부동산 가격공시 및 감정평가에 관한 법률」 제40조에 따른 한국감정평가협회에 감정평가업자 추천을 의뢰하여 추천받은 자를 감정평가업자로 선정할 수 있다.</p> <p><b>제26조(주택재개발사업의 임대주택 공급 대상자 등)</b></p> <p>① ~ ② (생략)</p> <p>③ 영 제54조제2항 관련 별표 3 제2호나목에 따른 주택재개발사업의 임대주택은 다음 각 호의 순위에 따라 공급한다.</p> <p>1. ~ 4. (생략)</p>	<p>-----.</p> <p>1. ~ 2. (현행과 같음)</p> <p>3. 「주택도시기금법」에 따른 주택도시보증공사-----</p> <p>4. ----- 따른 공제조합-----</p> <p><b>제21조(사업시행계획서 등의 작성)</b></p> <p>① 법 제30조의2제12호-----</p> <p>-----.</p> <p>1. ~ 3. (현행과 같음)</p> <p><b>제23조의2(분양예정 대지 또는 건축물의 추산액의 산정)</b></p> <p>① (현행과 같음)</p> <p>② ----- 「감정평가 및 감정평가사에 관한 법률」 제33조에 따른 한국감정평가사협회-----</p> <p>-----.</p> <p><b>제26조(주택재개발사업의 임대주택 공급 대상자 등)</b></p> <p>① ~ ② (현행과 같음)</p> <p>③ -----</p> <p>-----.</p> <p>1. ~ 4. (현행과 같음)</p>

현행	개정안
<p>5. 제5순위 : 영 제54조제2항 관련 <u>별표 2</u> 제2호가목(1)에 따른 기준일 3월전부터 다른 주택재개발사업을 위한 정비구역 안에 거주하는 세입자</p> <p>6. (생략)</p> <p>제5장 <u>정비사업의 공공관리 지원</u></p> <p><b>제40조(공공관리 지원의 대상사업) 법</b> 제77조의4제1항에서 “조례로 정하는” 정비사업이란 법 제8조에 따라 조합이 시행하는 정비사업 중 다음 각 호의 어느 하나를 말한다. 다만, 영 제6조에 따라 정비구역이 아닌 구역에서의 주택재건축사업은 제외한다.</p> <p>1. 법 제13조제2항에 의한 조합설립 추진위원회 승인을 신청하기 전까지 토지등소유자 과반수의 동의를 얻어 <u>공공관리</u>가 필요하다고 요청하는 정비사업으로 시의 재정여건 등을 고려하여 시장이 인정하는 정비사업에 한하며, 동의방법 및 절차는 법 제17조를 준용한다.</p> <p>2. (생략)</p> <p><b>제41조(공공관리의 적용범위 및 비용 부담 등)</b></p> <p>① 시장은 법 제4조제6항에 따라 정비구역을 지정 고시한 날부터 조합총회에서 관리 처분 계획을 수립하였을 때까지 <u>공공관리</u>를 하여야 한다.</p> <p>② ~ ③ (생략)</p>	<p>5. -----<u>별표 3</u> ----- -----</p> <p>6. (현행과 같음)</p> <p>제5장 <u>정비사업의 공공지원</u></p> <p><b>제40조(공공지원 -----)</b> ----- ----- ----- ----- -----.</p> <p>1. ----- ----- -----<u>공공</u> <u>지원</u>이----- ----- -----.</p> <p>2. (현행과 같음)</p> <p><b>제41조(공공지원-----)</b> -----)</p> <p>① -----<u>법 제4조제7항</u>----- ----- -----<u>공공지원을</u> -----.</p> <p>② ~ ③ (현행과 같음)</p>

현행	개정안
제42조(공공관리자의 업무범위) (생략)	제42조(공공지원자-----) (현행과 같음)
제43조(선거관리의 방법) 공공관리 정비사업의 추진위원회 구성을 위한 선거관리 기준은 「경기도 도시 및 주거환경정비 조례」 제39조를 준용한다.	제43조(선거관리의 방법) 공공지원----- ----- -----.
제44조(설계자 등의 선정기준) ① 공공관리 정비사업의 정비사업전문관리업자·설계자 및 시공자 선정방법 등에 대하여는 「경기도 도시 및 주거환경정비 조례」 제40조제1항을 준용한다. ② (생략)	제44조(설계자 등의 선정기준) ① 공공지원----- ----- -----. ② (현행과 같음)
제45조(위탁관리자의 지정) 공공관리자가 법 제77조의4제1항에 따라 위탁관리하고자 하는 경우 「행정권한의 위임 및 위탁에 관한 규정」을 준용하여 위탁관리자를 지정하여야 한다.	제45조(위탁관리자의 지정) 공공지원자----- ----- -----.
제46조(공공관리의 정보공개) 공공관리자 또는 위탁관리자는 다음 각 호의 관련 자료를 인터넷과 그 밖의 방법을 병행하여 일반에 공개하여야 한다.  1. 법 제77조의4제1항에 따른 위탁관리자의 지정 및 계약에 관한 사항 2. 법 제77조의4제2항제2호에 따른 정비사업 전문관리업자 선정 및 계약에 관한 사항 3. 추진위원회 위원 및 조합 임원의 선거 관리에 관한 사항	제46조(공공지원의 정보공개) 시장은 법 제77조의4제6항에 따라 조합 및 위탁관리자가 시행하는 정비사업에 대한 다음 각 호의 정보를 당해 회계연도 종료일로부터 90일 이내에 시의 인터넷 홈페이지와 시보에 공개하여야 한다.  1. 법 제77조의4제1항에 따른 위탁관리자의 지정 및 계약에 관한 사항 2. 법 제77조의4제2항제2호에 따른 정비사업 전문관리업자 선정 및 계약에 관한 사항 3. 추진위원회 위원 및 조합 임원의 선거 관리에 관한 사항

현행	개정안
<p>제47조(자료의 제출) 추진위원회 위원장 또는 조합 임원은 <u>공공관리를</u> 위하여 필요한 자료를 <u>공공관리자에게</u> 제출하여야 한다.</p> <p>&lt;신설&gt;</p>	<p>4. <u>설계자 및 시공자의 선정·계약에 관한 사항</u></p> <p>제47조(자료의 제출) ----- -----<u>공공지원을</u>----- -----<u>공공지원자</u>----- -----.</p> <p>제47조의2(공동사업시행의 협약 등)</p> <p>① 법 제77조의4제9항에 따른 “조합과 건설업자 간의 협약사항에 관한 구체적인 내용”은 다음 각 호와 같다.</p> <ol style="list-style-type: none"> <li>1. <u>협약의 목적</u></li> <li>2. <u>상호간의 권리와 의무</u></li> <li>3. <u>협약의 범위 및 기간</u></li> <li>4. <u>협약의 체결, 변경, 해지, 연장, 이행보증 등에 관한 사항</u></li> <li>5. <u>사업의 시행, 변경에 관한 사항</u></li> <li>6. <u>사업경비의 부담, 이익의 분배, 손실의 부담에 관한 사항</u></li> <li>7. <u>채권 및 채무에 관한 사항</u></li> <li>8. <u>의사결정 방법 및 절차 등에 관한 사항</u></li> <li>9. <u>공사의 시행 및 관리에 관한 사항</u></li> <li>10. <u>공사목적물의 처분 및 인수 등에 관한 사항</u></li> <li>11. <u>입주 및 하자관리 등에 관한 사항</u></li> <li>12. <u>분쟁 및 소송 등에 관한 사항</u></li> <li>13. <u>인가·허가 업무에 관한 사항</u></li> <li>14. <u>기타 공동사업시행에 필요한 사항</u></li> </ol>

현 행

개 정 안

<신 설>

[별지 제9호서식]

정비사업 채권확인서

1. 인적사항

채권자	법인명	대표자 성명
	사업자등록번호	
	소재지	(☎ )
채무자	법인명	대표자 성명
	사업자등록번호	
	소재지	(☎ )

2. 채권 명세

(단위: 원, %)

① 연번	② 중목	③ 거래금액	④ 거래약정기간	거래채권 발행 정보				⑧ 상환일
				⑤ 채권발행일	⑥ 이자산정방법 지급방법    계산기간		⑦ 이자율	

「조세특례제한법」 제104조의26에 따른 정비사업 거래 채권으로 「도시 및 주거환경정비법」 제16조의2제6항에 따른 일체의 채권을 확인합니다.

년 월 일

채무자 : (서명 또는 인)  
 채권자 : 1. (서명 또는 인)  
 2. (서명 또는 인)

작성방법 및 구비서류

- 이 확인서는 「조세제한특례법」 제104조의26의 정비사업조합 설립인가등의 취소에 따른 채권의 손금산입을 위한 정비사업 채권확인서로서 채권자 및 채무자가 작성합니다.
- 채권자가 여러 명인 경우에는 채권자 전부를 기재하여야 합니다.
- ② 중목란에는 채권의 유형(대여금, 공사비, 용역비 등)을 적습니다.
- ⑥ 이자산정방법란에는 지급방법(이표채·복리채·단리채 또는 할인채 등)과 계산기간(1개월·3개월 또는 12개월)을 각각 적습니다.
- 구비서류: 1) 채권을 확인할 수 있는 증빙자료 일체  
 2) 채권의 포기에 관한 합의서 및 이후의 처리 계획  
 3) 채권자 및 채무자 인감증명서(법인의 경우는 법인, 개인의 경우는 개인) 또는 전자본인서명확인서 각 1부

210mm×297mm(백상지 80g/㎡)

## 고양시 자치법규안 입법예고

우리시 자치법규안에 대하여 「고양시 자치법규안 입법예고 조례」 제2조에 따라 그 취지와 주요내용을 미리 알려 주민여러분의 의견을 듣고자 다음과 같이 공고합니다.

2016년 10월 11일

## 고 양 시 장

### 1. 자치법규명 : 고양시 발달장애인 지원 조례안

### 2. 제정이유

- 「발달장애인 권리보장 및 지원에 관한 법률」에 따라 고양시에 거주하는 발달장애인의 권리보장과 자립지원에 필요한 사항을 규정함으로써 발달장애인의 인간다운 삶과 권리의 증진에 이바지하고자 함.

### 3. 주요내용

- 고양시장의 책무 등을 규정함.(안 제3조 및 제4조)
- 고양시 발달장애인 지원을 위한 기본계획 및 시행계획의 수립을 규정함.(안 제5조 및 제6조)
- 고양시 발달장애인 지원위원회의 설치 및 운영에 관한 사항을 규정함.(안 제7조부터 제16조까지)
- 발달장애인 지원 종합복지서비스의 제공 및 지원 사업에 대한 사항을 규정함.(안 제17조 및 제18조)

- 발달장애인을 지원할 수 있는 센터 및 지원센터 운영위원회 설치에 대한 사항을 규정함.(안 제19조 및 제21조)
- 협력체계 구축 및 교육·홍보에 관한 사항을 규정함.  
(안 제23조 및 제24조)

#### 4. 자치법규안 : 별첨

#### 5. 의견제출

- 가. 제출기일 : 2016년 10월 31일까지
- 나. 제출방법 : 서면·우편·인터넷 등
- 다. 기재내용 : 주소·성명·연락전화번호·의견(첨부 의견서 작성제출)
- 라. 제출기관 : 고양시장 (장애인복지과)
  - 주 소 : 고양시 덕양구 고양시청로 10, 장애인복지과  
(주교동, 고양시청)
  - 전 화 : 장애인복지과 장애인정책팀정책팀(031-8075-3283)
  - E-mail : jhj1098@korea.kr(담당자 : 정현주)

## 입법예고사항에 대한 의견서

자치법규명 : 고양시 발달장애인 지원 조례안

○ 성명(단체명) :

○ 주 소 :

○ 전 화 번 호 :

조례안 내용	의견	비고

## 고양시 발달장애인 지원 조례안

### 제1장 총칙

**제1조(목적)** 이 조례는 「발달장애인 권리보장 및 지원에 관한 법률」에 따라 고양시에 거주하는 발달장애인의 권리보장과 자립지원에 필요한 사항을 규정함으로써 발달장애인의 인간다운 삶과 권리의 증진에 이바지함을 목적으로 한다.

**제2조(정의)** 이 조례에서 사용하는 용어의 뜻은 다음과 같다.

1. “발달장애인”이란 「발달장애인 권리보장 및 지원에 관한 법률」(이하 “법”이라 한다) 제2조제1호에서 정하는 사람으로서 고양시에 주민등록을 두고 거주하는 사람을 말한다.
2. “보호자”란 법 제2조제2호에서 정하는 사람을 말한다.
3. “종합복지서비스”란 국가 및 지방자치단체, 민간부문의 도움을 필요로 하는 발달장애인에게 돌봄, 상담, 재활, 권익옹호, 조기발견, 평생교육, 훈련, 고용, 체육, 문화, 여가 등 복지시설의 이용을 제공하여 인간다운 삶을 누릴 수 있도록 제도적으로 지원하는 것을 말한다.
4. “복지단체”란 발달장애인의 인권보호와 자립지원을 위하여 종합복지서비스를 제공하는 기관 또는 단체를 말한다.

**제3조(시장의 책무)** ① 고양시장(이하 “시장”이라 한다)은 발달장애인의 권리보장 및 자립지원에 관한 시책을 적극 추진하고, 관계법령을 성실히 이행하여야 한다.

② 시장은 제1항에서 규정하고 있는 책무를 효율적으로 수행하기 위하여 필요한 인력과 예산을 확보하도록 노력하여야 한다.

**제4조(다른 조례와의 관계)** 발달장애인 지원에 관하여 다른 조례에 특별한

규정이 있는 경우를 제외하고는 이 조례에서 정하는 바에 따른다.

## 제2장 발달장애인 지원계획 수립

**제5조(발달장애인 지원 기본계획의 수립)** ① 시장은 발달장애인의 권리보장과 자립지원을 위하여 고양시 발달장애인 지원 기본계획(이하 “기본계획”이라 한다)을 3년마다 수립·시행하여야 한다.

② 기본계획에는 다음 각 호의 사항이 포함되어야 한다.

1. 기본계획의 목표 및 기본 방향
  2. 연구 및 개발에 관한 사항
  3. 교육 및 홍보에 관한 사항
  4. 재원 조달 및 운용에 관한 사항
  5. 종합복지서비스 제공에 관한 사항
  6. 고양시 발달장애인을 지원하기 위한 센터 설립·운영과 평가에 관한 사항
  7. 복지단체의 협력체계 구축에 관한 사항
  8. 발달장애인과 그 가족에 대한 상담 및 정보제공에 관한 사항
  9. 발달장애 예방 및 발달장애인 실종방지·학대금지 등 권익옹호에 관한 사항
  10. 그 밖에 발달장애인의 권리보장과 자립지원을 위하여 필요한 사항
- ③ 시장은 관련기관 또는 단체 등에 대하여 기본계획의 수립에 필요한 자료의 제출을 요구할 수 있다.

**제6조(시행계획의 수립)** 시장은 기본계획에 따라 고양시 발달장애인 지원을 위한 시행계획(이하 “시행계획”이라 한다)을 매년 수립하여야 한다.

## 제3장 발달장애인 지원위원회

**제7조(설치)** 시장은 발달장애인 지원에 관한 사항을 자문·심의하기 위하여 고양시 발달장애인 지원위원회(이하 “위원회”라 한다)를 둔다.

**제8조(기능)** 위원회는 다음 각 호의 사항에 대하여 자문·심의한다.

1. 발달장애인 지원 기본계획·시행계획의 수립 및 변경에 관한 사항
2. 제18조에 따른 지원에 관한 사항
3. 그 밖에 발달장애인의 지원과 관련하여 위원장이 회의에 부치는 사항

**제9조(구성)** ① 위원회는 위원장 1명과 부위원장 1명을 포함한 11명 이상 15명 이하의 위원으로 구성한다.

② 위원장은 제1부시장이 되고, 부위원장은 위원 중에서 호선한다.

③ 당연직 위원은 장애인복지업무 담당국장 및 담당과장으로 하고, 위촉직 위원은 다음 각 호의 사람 중에서 시장이 위촉한다.

1. 고양시의회에서 추천한 시의원 2명 이내
2. 발달장애인, 발달장애인의 친권자, 법령에 따른 후견인 또는 발달장애인 관련 단체에서 추천하는 사람
3. 발달장애와 관련하여 전문지식과 경험이 풍부한 사람
4. 그 밖에 시장이 위원으로 위촉함이 적당하다고 인정하는 사람

④ 위촉직 위원은 특정 성별이 위원 수의 10분의 6을 초과하지 아니하여야 한다.

**제10조(임기)** 위촉직 위원의 임기는 2년으로 하되 한 차례만 연임할 수 있다. 다만, 당연직 위원 및 고양시의회의원의 임기는 재임기간으로 하고, 보궐위원의 임기는 전임자의 남은 임기로 한다.

**제11조(해촉)** 위촉직 위원이 다음 각 호의 어느 하나에 해당하는 경우에는 임기 전이라도 해촉할 수 있다.

1. 위촉직 위원이 금고이상의 형을 받은 경우
2. 질병이나 해외여행으로 6개월 이상 직무를 수행하기 어려운 경우
3. 위원 스스로 사퇴를 원하는 경우
4. 사회복지대상자의 개인정보를 누설하거나, 그 밖의 사유로 직무를 수행하기 어렵다고 판단되는 경우

**제12조(위원장 등의 직무)** ① 위원장은 위원회를 대표하고 위원회의 직무를 총괄한다.

② 위원장이 부득이한 사유로 그 직무를 수행할 수 없는 경우에는 부위원장이 그 직무를 대행한다.

**제13조(회의)** ① 위원장은 위원회의 회의를 소집하며 그 의장이 된다.

② 정기회의는 매년 2회 이상 개최하며, 임시회의는 위원장이 필요하다고 인정하는 경우 또는 재적위원 3분의 1 이상의 요구가 있는 경우에 개최한다.

③ 위원회의 회의는 재적위원 과반수의 출석으로 시작하고, 출석위원 과반수의 찬성으로 의결한다.

④ 위원장은 안건이 시급하거나 그 밖의 부득이한 사유로 위원회 소집이 어렵다고 인정될 때 또는 안건의 내용이 경미하여 회의를 소집할 필요가 없다고 인정될 때에는 서면회의를 개최할 수 있다. 이 경우 재적위원 과반수의 찬성으로 의결한다.

**제14조(간사)** ① 위원회의 사무를 처리하기 위하여 간사 1명을 둔다.

② 간사는 소관업무 담당팀장이 된다.

**제15조(수당과 여비)** 위원회의 회의에 참석한 위원에 대하여는 「고양시 각종 위원회 구성 및 운영에 관한 조례」 제11조에 따라 예산의 범위에서 수당과 여비 등을 지급할 수 있다.

**제16조(비밀 준수 의무)** 위원회 위원과 위원회 업무에 관여한 사람 등은 업무수행 과정에서 알게 된 비밀을 누설하여서는 아니 된다.

#### 제4장 지원의 유형과 범위

**제17조(발달장애인 지원 종합복지서비스의 제공)** 시장은 발달장애인 복지 사업을 수행함에 있어 법 제18조 및 「장애인복지법」 제35조에 따라

장애 유형·장애 정도별로 재활 및 자립지원 서비스를 제공하는 등 종합적이고 전문적인 복지서비스를 제공하여야 한다.

**제18조(지원사업)** ① 시장은 종합복지서비스를 위하여 다음 각 호의 사업에 필요한 비용을 지원할 수 있다.

1. 법 제10조에 따른 발달장애인 의사소통지원
  2. 법 제11조에 따른 자조단체 활동에 필요한 경비
  3. 법 제26조에 따른 발달장애인 평생교육
  4. 법 제27조에 따른 문화·예술·여가·체육활동 등
  5. 법 제30조 및 제31조에 따른 보호자에 대한 정보제공과 교육, 전문심리상담 지원
  6. 그 밖에 시장이 발달장애인 지원에 필요하다고 인정하는 사업
- ② 시장은 제1항에 따라 예산을 지원하는 경우 이 조례에서 규정하지 아니한 사항은 「고양시 지방보조금 관리 조례」가 정하는 바에 따른다.

## 제5장 고양시 발달장애인지원센터의 설치

**제19조(발달장애인 지원을 위한 센터 설치)** ① 시장은 발달장애인을 지원하기 위한 센터(이하 “지원센터”라 한다)를 설치할 수 있다.

② 시장은 지원센터에서 「고양시 장애인가족 지원에 관한 조례」에 따른 장애인가족 지원을 위한 업무를 통합하여 운영하도록 할 수 있다.

③ 지원센터는 법 제34조에 따른 다음 각 호의 업무를 수행한다.

1. 발달장애인에 대한 개인별지원계획의 수립
2. 발달장애인을 위한 복지지원 정보의 제공 및 연계
3. 발달장애인 가족 및 관련 서비스 종사자에 대한 교육지원
4. 발달장애인에게 서비스를 제공하는 기관에 대한 정보의 축적 및 관리
5. 발달장애 조기 발견과 발달장애인에 대한 인식개선을 위한 지역사회 홍보
6. 발달장애인 및 그 가족에 대한 상담지원
7. 법 제2조제2호라목에 따른 보호자에 대한 감독

- 8. 법 제9조에 따라 선임된 후견인에 대한 감독지원 및 후견업무의 지원
- 9. 법 제16조 및 제17조에 따른 현장조사 및 보호조치 등 발달장애인의 권리구제 지원
- 10. 그 밖에 시장이 필요하다고 인정하는 사항
  - ④ 시장은 예산의 범위에서 지원센터의 설치 및 운영에 필요한 경비의 전부 또는 일부를 지원할 수 있다.
  - ⑤ 제2항부터 제4항까지의 규정에서 정한 사항 외에 지원센터의 조직과 운영에 필요한 사항은 시장이 정한다.

**제20조(업무의 위탁)** ① 시장은 제19조에 따른 지원센터의 운영을 사회복지법인 또는 장애인 관련 단체 또는 법 제41조제2항에 따른 공공기관에 위탁할 수 있다.

② 제1항에 따라 업무를 위탁하고자 하는 경우 이 조례에서 규정하지 아니한 사항은 「고양시 사무의 민간위탁 촉진 및 관리 조례」가 정하는 바에 따른다.

**제21조(지원센터 운영위원회 설치·운영)** ① 지원센터의 장은 발달장애인의 권리보장 및 지원사업 수행을 위하여 다음 각 호의 사항을 심의하는 운영위원회를 설치·운영할 수 있다.

1. 발달장애인 지원정책과 사업의 개발·평가에 관한 사항
  2. 발달장애인의 권리구제 활동 및 지원에 관한 사항
  3. 개인별지원계획 모니터링에 관한 사항
  4. 장애인가족 지원을 위한 센터와 통합 설치·운영하는 경우 장애인가족 지원을 위한 센터의 업무에 관한 사항
  - 5 그 밖에 지원센터의 장이 회의에 부치는 사항
- ② 운영위원회는 5명 이상 15명 이하 위원으로 구성하고 위원장은 호선한다.
- ③ 위원은 시 소속 담당업무과장을 당연직 위원으로 하고, 위촉직 위원은 다음 각 호의 사람 중에서 지원센터의 장의 추천을 받아 시장이 임명한다.

1. 발달장애인, 발달장애인의 친권자, 법령에 따른 후견인 또는 발달장애인 관련 단체에서 추천하는 사람
  2. 발달장애와 관련하여 전문지식과 경험이 풍부한 사람
  3. 그 밖에 지원센터의 장이 위원으로 위촉함이 적당하다고 인정하는 사람
- ④ 위촉직 위원의 임기는 1년으로 하되 한 차례만 연임할 수 있다. 다만, 당연직 위원의 임기는 재임기간으로 하고, 보궐위원의 임기는 전임자의 남은 임기로 한다.
- ⑤ 위촉직 위원은 특정 성별이 위원 수의 10분의 6을 초과하지 아니하여야 한다.

**제22조(지도와 감독)** 시장은 발달장애인에 대한 서비스의 원활한 제공을 위하여 지원센터에 대하여 필요한 지도와 감독을 할 수 있다.

## 제6장 협력체계의 구축 등

**제23조(협력체계 구축)** 시장은 발달장애인의 권리보장과 자립지원을 효율적으로 추진하기 위하여 복지단체, 보호자단체, 의료기관, 사법기관 등 관련기관과 협력체계를 구축한다.

**제24조(교육·홍보)** 시장은 복지단체와 협조하여 학생, 공무원, 근로자, 그 밖의 일반시민 등에게 발달장애인에 대한 인식 개선을 위한 교육을 실시하고 지역신문, 유선방송, 고양시 홈페이지 등 다양한 방법을 활용하여 홍보하여야 한다.

**제25조(시행규칙)** 이 조례의 시행에 필요한 사항은 규칙으로 정할 수 있다.

## 부칙

이 조례는 공포한 날부터 시행한다.

소관부서		장애인복지과
입 안 자	과 장 직위·성명	장애인복지과장 최 석 규
	팀 장 직위·성명	장애인정책팀장 김 규 진
	담 당 자 성명·전화	정 현 주 (031-8075-3283)

## 고양시 자치법규안 입법예고

우리시 자치법규안에 대하여 「고양시 자치법규안 입법예고 조례」 제2조에 따라 그 취지와 주요내용을 미리 알려 주민여러분의 의견을 듣고자 다음과 같이 공고합니다.

2016년 10월 11일

### 고 양 시 장

#### 1. 자치법규명 : 고양시 장애인가족 지원 조례안

#### 2. 제정이유

- 「장애인복지법」 제9조와 「건강가정기본법」 제21조 및 제25조 등에 따라 고양시에 거주하는 장애인가족 구성원의 건강하고 안정된 생활을 할 수 있도록 필요한 사항을 정하고자 함.

#### 3. 주요내용

- 고양시장의 책무를 규정함.(안 제3조)
- 고양시 장애인가족 지원을 위한 지원계획의 수립에 관한 사항을 규정함.  
(안 제4조)
- 고양시 장애인가족에 대한 지원사업을 규정함.(안 제5조)
- 고양시 장애인가족 지원센터의 설치 및 업무에 관한 사항을 규정함.  
(안 제6조 및 제7조)

- 고양시 장애인가족 지원센터에 대한 지도·감독에 관한 사항을 규정함.(안 제8조)
- 고양시 장애인가족 지원계획 및 사업에 대한 자문 사항을 규정함.(안 제9조)

#### 4. 자치법규안 : 별첨

#### 5. 의견제출

- 가. 제출기일 : 2016년 10월 31일까지
- 나. 제출방법 : 서면·우편·인터넷 등
- 다. 기재내용 : 주소·성명·연락전화번호·의견(첨부 의견서 작성제출)
- 라. 제출기관 : 고양시장 (장애인복지과)
  - 주 소 : 고양시 덕양구 고양시청로 10, 장애인복지과  
(주교동, 고양시청)
  - 전 화 : 장애인복지과 장애인정책팀정책팀(031-8075-3283)
  - E-mail : jhj1098@korea.kr(담당자 : 정현주)

## 입법예고사항에 대한 의견서

자치법규명 : 고양시 장애인가족 지원 조례안

○ 성명(단체명) :

○ 주 소 :

○ 전 화 번 호 :

조례안 내용	의견	비고

## 고양시 장애인가족 지원 조례안

제1조(목적) 이 조례는 「장애인복지법」 제9조, 「건강가정기본법」 제21조 및 제25조에 따라 고양시에 거주하는 장애인가족 구성원의 건강하고 안정된 생활을 할 수 있도록 필요한 사항을 정함을 목적으로 한다.

제2조(정의) 이 조례에서 사용하는 용어의 뜻은 다음과 같다.

1. “장애인”이란 「장애인복지법」 제2조에 따른 장애인으로서 고양시에 주민등록을 두고 거주하는 사람을 말한다.
2. “장애인가족”이란 장애인과 장애인의 부모 또는 실질적보호자, 장애인의 직계존속·비속 및 동거하는 형제자매로서 장애인을 직접 돌보아 주는 사람을 말한다.
3. “장애인가족 지원센터”란 장애인가족의 건강한 가족관계 형성 지원을 위하여 설치하는 시설을 말한다.

제3조(시장의 책무) 고양시장(이하 “시장”이라 한다)은 장애인가족 구성원이 안정적인 가정생활을 영위하고 장애인을 돌보며 사는 생활에 있어 차별받지 아니하도록 종합적인 시책을 마련하여 추진하여야 한다.

제4조(장애인가족 지원계획 수립 등) ① 시장은 장애인가족을 효과적으로 지원할 수 있도록 고양시 장애인가족 지원계획(이하 “지원계획”이라 한다)을 매년 수립·시행하여야 한다.

② 제1항에 따른 지원계획에는 다음 각 호의 사항이 포함되어야 한다.

1. 장애인가족 지원에 관한 정책의 목표와 방향
2. 장애인가족 지원에 관한 정책의 시행방법에 관한 사항
3. 장애인가족 지원을 위한 관련 기관과의 협력 및 기반 확충에 관한 사항
4. 제5조의 지원사업과 관련한 주요사업 추진 사항
5. 그 밖에 장애인가족 지원을 위하여 필요한 사항

**제5조(장애인가족 지원사업)** 시장은 장애인가족의 안정적인 가정생활을 위하여 다음 각 호의 사업에 필요한 비용을 예산의 범위에서 지원할 수 있다.

1. 장애인가족 현황 및 욕구 실태조사
2. 장애인가족에 대한 이해와 인식개선을 위한 사업
3. 장애인가족의 돌봄 및 휴식 지원에 관한 사업
4. 장애인가족의 모범 또는 위기극복 사례 발굴·지원에 관한 사업
5. 장애인가족 지원을 위한 전문 인력 육성 사업
6. 장애인가족의 상담과 교육에 관한 사업
7. 장애인가족 지원서비스 프로그램 개발 및 정보 제공에 관한 사업
8. 장애인가족 지원센터 설치 및 운영에 관한 사항
9. 그 밖에 시장이 필요하다고 인정하는 사항

**제6조(장애인가족 지원센터의 설치)** ① 시장은 장애인가족 지원사업의 원활한 시행을 위하여 고양시 장애인가족 지원센터(이하 “센터”라 한다)를 설치·운영할 수 있다.

② 센터는 제5조의 장애인가족 지원 사업 중 다음 각 호의 업무를 수행한다.

1. 장애인가족 현황 및 욕구 실태조사
2. 장애인가족에 대한 이해와 인식개선을 위한 사업
3. 장애인가족의 돌봄 및 휴식 지원에 관한 사업
4. 장애인가족의 모범 또는 위기극복 사례 발굴·지원에 관한 사업
5. 장애인가족의 상담과 교육에 관한 사업
6. 장애인가족 지원서비스 프로그램 개발 및 정보 제공에 관한 사업
7. 그 밖에 시장이 필요하다고 인정하는 사항

③ 시장은 센터의 운영에 필요한 경비의 전부 또는 일부를 예산의 범위에서 지원할 수 있다.

**제7조(업무의 위탁)** ① 시장은 센터의 운영을 사회복지법인 또는 장애인관련 단체 또는 「발달장애인 권리보장 및 지원에 관한 법률」 제41조제2

항에 따른 공공기관에 위탁할 수 있다.

② 제1항에도 불구하고 시장은 센터를 「고양시 발달장애인 지원 조례」 제19조에 따른 지원센터와 통합하여 설치·운영할 수 있다.

③ 제2항의 경우 센터 장은 「고양시 발달장애인 지원 조례」 제20조에 따라 위탁한 기관에서 선임한 센터 장으로 한다.

**제8조(지도와 감독)** 시장은 장애인가족 지원사업의 원활한 제공을 위하여 센터에 대하여 필요한 지도와 감독을 할 수 있다.

**제9조(자문)** ① 시장은 장애인가족 지원계획 및 사업에 대하여 자문이 필요할 때에는 고양시 장애인복지위원회 회의에 부칠 수 있다.

② 제1항에 따라 자문할 경우에는 장애인가족 지원센터 또는 관련 단체 대표가 위원회에 참석하여 의견을 제시할 수 있도록 하여야 한다.

**제10조(시행규칙)** 이 조례의 시행에 필요한 사항은 규칙으로 정할 수 있다.

### 부칙

이 조례는 공포한 날부터 시행한다.

소관부서		장애인복지과
입 안 자	과 장 직위·성명	장애인복지과장 최 석 규
	팀 장 직위·성명	장애인정책팀장 김 규 진
	담 당 자 성명·전화	정 현 주 (031-8075-3283)

고양시 고시 제2016- 243호

도시계획시설[체육시설 제12호(킨텍스IC 야구장)]사업 실시계획 작성에 따른 고시

1. 고양시 일산동구 장항동 660-65번지 일원의 도시계획시설 [체육시설 제12호(킨텍스IC 야구장)] 사업에 대하여 체육진흥과로부터 「국토의 계획 및 이용에 관한 법률」 제88조 규정에 따라 도시계획시설사업 실시계획 작성 제출되어
2. 『국토의 계획 및 이용에 관한 법률』 제90조 규정에 따라 열람공고 및 같은법 제92조 규정에 따른 관련부서 협의를 완료하고, 같은법 제91조 규정 및 시행령 100조 규정에 따라 아래와 같이 고시합니다.
3. 관계도서는 교육문화국 체육진흥과(☎031-8075-2341) 및 고양시청 도시정비과(☎031-8075-3144)에 비치하고 있습니다.

2016년 10월 11일

고 양 시 장

1. 실시계획(변경) 내용

가. 사업시행지의 위치

- 경기도 고양시 일산동구 장항동 660-65번지 일원

나. 사업의 종류 및 명칭

- 종류 : 도시계획시설(체육시설)
- 명칭 : 킨텍스IC 체육시설(야구장) 조성사업

다. 사업의 면적 또는 규모

구분	도면표시 번호	시설명	시설의 세분	위치	면적(m <sup>2</sup> )		비 고
					결정	금회	
-	12	체육시설	생활체육시설	장항동 660-65번지 일원	27,400	27,400	

라. 사업 시행자의 성명 및 주소

- 주소 : 경기도 고양시 덕양구 고양시청로 10(주교동 600)
- 성명 : 고양시장 (체육진흥과)

마. 사업의 착수 및 준공예정일

- 인가일로부터 ~ 2016.12.31.

바. 수용 또는 사용할 토지.건물의 소재지, 지번, 지목, 면적, 소유권과 소유권외의 권리의 명세  
: "붙임참조"

사. 토지 또는 건물의 소유자와 관계인 주소, 성명  
: "바"항과 같음

3) 관계도면 : "계재생략"

○ 사용 또는 수용할 토지 및 건물의 조서.지번 및 지목과 소유권외의 권리의 명세서

**편 입 용 지 조 서**

연번	소재지	지 번	지목	지적 (㎡)	편입면적 (㎡)	소 유 자		소유권 이외의 권리관계			비 고
						성 명	주 소	성 명	주소	권리 관계	
1	장항동	660-55	도	21,407	12,402	공	고양시				
2	장항동	660-65	도	18,236	12,692	공	고양시				
3	장항동	660-87	답	3,202	2,306	국	농수산부				
계					27,400						

한강둔치 야구장 조성사업 실시계획 고시

1. 고양시 덕양구 덕은동 520-68번지 일원의 도시계획시설(체육시설)덕은동 체육시설(야구장부지)사업에 대하여 『국토의 계획 및 이용에 관한 법률』 제88조 규정에 따라 도시계획시설사업 실시계획이 작성되어,
2. 『국토의 계획 및 이용에 관한 법률』 제90조 규정에 따라 열람공고 절차 및 같은 법 제92조 규정에 따른 관련부서 협의를 완료하고 같은 법 제91조 규정에 따라 아래와 같이 고시합니다.

2016. 10. 11.

고 양 시 장

1) 실시계획 작성의 내용

가. 사업시행지의 위치

- 고양시 덕양구 덕은동 520-68번지 일원

나. 사업의 종류 및 명칭

- 사업의 종류 : 도시계획시설사업
- 명칭 : 한강둔치 야구장 조성사업

다. 사업의 면적 또는 규모

- 도시계획시설(체육시설)

구 분	결정사항(㎡)	금회 실시계획 시행면적(㎡)	비 고
체육시설	9,921	9,921	

라. 사업시행자 성명 및 주소

- 주소 : 경기도 고양시 덕양구 고양시청로 10
- 성명 : 고양시장(체육진흥과)

마. 사업의 착수예정일 및 준공예정일

- 고시일로부터 ~ 준공예정일 : 2017. 12. 31.

바. 수용 또는 사용할 토지 및 건물의 소재지·지번·지목 및 면적, 소유권과 소유권외의 권리명세 및 그 소유자·권리자의 성명 및 주소 : "별첨 조서참조"

사. 토지 또는 건물의 소유자와 관계인 주소, 성명 : "바"항과 같음

아. 공공시설 등의 귀속 및 양도에 관한 사항 : "다, 바"항과 같음

2) 관계도서 : "계재 생략"(고양시청 체육진흥과에 비치)

○ 사용 또는 수용할 토지의 조서,지번 및 지목과 소유권외의 권리의 명세서

번호	소재지	지 번	지 목	지적면적	편입면적(㎡)	소 유 자		관 계 인		비 고
						성명	주소	성명	주소	
계				27,862	9,921					
1	덕은동	520-68	천	1,472	44	국	건설부			
2	"	520-69	"	3,208	1,414	"	"			
3	"	520-70	"	3,332	2,368	"	"			
4	"	520-71	"	4,548	562	"	"			
5	"	520-84	"	2,681	348	"	"			
6	"	520-87	"	774	227	"	"			
7	"	520-88	"	2,588	95	"	"			
8	"	520-89	"	820	512	"	"			
9	"	520-131	"	838	314	"	"			
10	"	520-133	"	635	615	"	"			
11	"	520-134	"	6,966	3,422	"	"			

# 고양시 미집행 도시계획시설 단계별 집행계획 공고

고양시 미집행 도시계획시설에 대하여 「국토의 계획 및 이용에 관한 법률」 제85조 및 같은 법 시행령 제95조의 규정에 의하여 단계별 집행계획을 공고합니다.

2016년 10월 11일

## 고양시장

### 1. 총괄표

(단위 : 개소, 백만원)

구 분	계		1단계('16~'18년)		2-1단계('19~'20년)		2-2단계('21년 이후)		재원조달	
	시설수	사업비	시설수	사업비	시설수	사업비	시설수	사업비	국비·지방비	기타
계	926	2,406,915	30	163,268	83	457,529	813	1,786,118	2,253,066	153,849
장기 미집행	95	718,484	5	54,465	67	216,436	23	447,583	675,430	43,054
교통시설	78	376,453	2	1,556	56	72,113	20	302,784	335,985	40,468
공간시설	10	297,097	1	49,260	9	136,649	-	111,188	297,097	-
공공문화체육시설	7	44,934	2	3,649	2	7,674	3	33,611	42,348	2,586
10년 미만 미집행	831	1,688,431	25	108,803	16	241,093	790	1,338,535	1,577,636	110,795
교통시설	674	1,271,474	16	51,928	13	136,280	645	1,083,266	1,259,792	11,682
공간시설	134	150,973	4	85	1	2,000	129	148,888	144,760	6,213
공공문화체육시설	23	265,984	5	56,790	2	102,813	16	106,381	173,084	92,900

주1) 본 단계별집행계획은 2015년 12월 말 기준으로 수립되었음

주2) 단계별 집행계획이 2개 이상의 단계에 포함되는 경우 사업비가 최초 집행되는 단계로 분류함

주3) 단계별 집행계획 총사업비는 우선해제시설 및 해제대상시설은 제외하고 산정함

주4) 단계별 집행계획 및 사업비는 도시관리계획 결정(변경) 또는 사업 시행 시 변경될 수 있음

2. 단계별 집행계획 시설별 세부조서 : 붙임 참조

3. 단계별 집행계획 도면 : 게재 생략

※ 관계도서는 고양시청 도시정비과(031-8075-3145)에 비치하여 일반인에게 보이고 있습니다.

4. 단계별 집행계획 시설별 세부조서

○ 장기 미집행

(단위 : 백만원)

시설명	위 치	계	1단계			2-1단계		2-2단계	재원조달					비고	
			2016년	2017년	2018년	2019년	2020년	2021년이후	국비	도비	시구비	공기업	민간		기타
계		718,484	2,586	45,262	6,617	9,358	207,078	447,583	-	4,916	670,514	15,055	25,413	2,586	
대로1-11	동산동고양시계(동산동305)~ 내유동고양시계(내유동1001)	89,741	-	-	-	-	8,974	80,767	-	-	89,741	-	-	-	
대로2-1	대로2-6(화정동428-12)~ 덕이동고양시계(덕이동319-7)	43,647	-	-	-	-	4,365	39,282	-	-	43,647	-	-	-	
대로2-13	덕은동83-31~향동동5-2	90,289	-	-	-	-	9,029	81,260	-	-	77,242	13,047	-	-	
대로3-10	광장22(일산동855-11) ~대로3-11(일산동1025-3)	5,064	-	-	-	-	506	4,558	-	-	5,064	-	-	-	
대로3-34	대로3-33(벽제동338-1)~ 벽제동고양시계(벽제동산2-18)	27,714	-	-	-	-	2,771	24,943	-	-	27,714	-	-	-	
대로3-41	대로3-27(풍동847) ~대로1-10(일산동산77-3)	9,920	-	-	-	-	-	9,920	-	-	9,920	-	-	-	
중로1-86	대로3-9(대화동2330) ~중로1-75(덕이동396-14)	835	-	-	-	-	-	835	-	-	835	-	-	-	
중로1-99	중로1-37(토당동282-15) ~광장37(토당동580-2)	5,319	-	-	532	1,063	1,064	2,660	-	-	5,319	-	-	-	
중로1-115	중로2-63~중로3-181	5,170	-	-	-	-	2,585	2,585	-	-	-	-	5,170	-	
중로1-116	소1-54(고양동126-5도) ~소3-114(고양동39-1대)	7,965	-	-	-	-	3,983	3,982	-	-	-	-	7,965	-	
중로2-152	대로1-10(풍동660-8) ~중로1-81(중동1127-40)	5,154	-	-	-	-	-	5,154	-	-	5,154	-	-	-	
중로2-168	고양동7-8전 ~고양동10-6전	1,566	-	-	-	-	-	1,566	-	-	-	-	1,566	-	
중로3-63	중로1-48(화전동376-1) ~중로3-62(행신동276)	1,925	-	-	-	1,925	-	-	-	-	1,925	-	-	-	
중로3-93	중로2-122(식사동977-5) ~중로3-91(식사동604-1)	3,829	-	-	-	-	-	3,829	-	-	-	-	3,829	-	
중로3-188	중2-63(고양동31-45) ~소3-148(고양동184-2전)	4,868	-	-	-	-	2,434	2,434	-	-	-	-	4,868	-	
소로일 2-194	대1-4(일산동22-5도) ~소2-191(일산동19-17대)	186	-	-	-	-	93	93	-	-	186	-	-	-	
소로일 2-196	중3-75(탄현동36-13답) ~중1-30(탄현동36-56답)	700	-	-	-	-	350	350	-	-	700	-	-	-	
소로일 2-200	소2-199(일산동583-15대) ~소2-191(탄현동23-106전)	900	-	-	-	-	450	450	-	-	900	-	-	-	
소로일 2-205	대3-11(일산동643전) ~소2-356(일산동587-9대)	943	-	-	-	-	472	471	-	-	943	-	-	-	
소로일 2-206	대3-11(일산동632-2전) ~중2-23(일산동587-57도)	3,000	-	-	-	-	1,500	1,500	-	-	3,000	-	-	-	
소로일 2-207	소1-152(일산동594-51) ~소2-356(일산동588-5도)	3,000	-	-	-	-	1,500	1,500	-	-	3,000	-	-	-	
소로일 2-217	소2-203(일산동580-42전) ~소2-210(일산동605-53대)	4,000	-	-	-	-	2,000	2,000	-	-	4,000	-	-	-	
소로일 2-225	대3-11(일산동627-85도) ~중3-46(일산동655-628철)	1,500	-	-	-	-	750	750	-	-	1,500	-	-	-	
소로일 2-235	소2-204(일산동552-37입) ~소2-205(일산동641-44대)	830	-	-	-	-	415	415	-	-	830	-	-	-	
소로일 2-356	중3-47(일산동587-29) ~중3-48(일산동산26-8)	2,400	-	-	-	-	1,200	1,200	-	-	2,400	-	-	-	
소로일 2-357	소2-206(일산동636-1전) ~중3-48(일산동624-10도)	1,800	-	-	-	-	900	900	-	-	1,800	-	-	-	
소로일 3-375	중3-47(일산동523-4도) ~일산동655-692철	1,003	-	-	-	-	502	501	-	-	1,003	-	-	-	
소로덕 1-88	소1-155~대2-13	2,008	-	-	-	-	-	2,008	-	-	-	2,008	-	-	

시설명	위 치	계	1단계			2-1단계		2-2단계	재원조달					비고	
			2016년	2017년	2018년	2019년	2020년	2021년이후	국비	도비	사구비	공기업	민간		기타
소로덕 1-221	고양동31-35 ~고양동10-6전	1,718	-	-	-	-	-	1,718	-	-	-	-	-	1,718	-
소로덕 2-36	대3-20(토당동890-8도) ~소2-38(토당동383-21대)	384	-	-	-	-	384	-	-	384	-	-	-	-	-
소로덕 2-39	소로3-35(토당동444-5) ~소3-29(토당동345-35)	1,715	-	-	-	-	1,715	-	-	1,715	-	-	-	-	-
소로덕 2-41	대3-21(토당동365-100전) ~소2-52(토당동99-22도)	1,377	-	-	-	-	1,377	-	-	1,377	-	-	-	-	-
소로덕 2-42	대3-20(토당동36-13임) ~소2-45(토당동산59-1임)	1,114	-	-	-	-	1,114	-	-	1,114	-	-	-	-	-
소로덕 2-49	중1-99(토당동280-21도) ~소3-43(토당동258-9답)	466	-	-	-	-	466	-	-	466	-	-	-	-	-
소로덕 2-63	소3-16(행신동644-104도) ~소3-16(행신동644-24전)	259	-	-	-	-	259	-	-	259	-	-	-	-	-
소로덕 2-68	대3-19(행신동653-34도) ~중2-32(행신동653-19도)	589	-	-	-	-	589	-	-	589	-	-	-	-	-
소로덕 2-69	중2-32(토당동406-39대) ~소2-68(토당동653-11도)	629	-	-	-	-	629	-	-	629	-	-	-	-	-
소로덕 2-70	대1-8(행신동1019도) ~소2-72(행신동204-5전)	653	-	-	-	-	653	-	-	653	-	-	-	-	-
소로덕 2-140	소2-143(주교동302-10답) ~소3-129(주교동313-10전)	923	-	-	-	-	923	-	-	923	-	-	-	-	-
소로덕 2-142	중2-58(주교동314-6임) ~조3-129(주교동314-2전)	402	-	-	-	-	402	-	-	402	-	-	-	-	-
소로덕 2-144	소1-43(성사동408-18대) ~소2-151(성사동424-13전)	927	-	-	-	-	927	-	-	927	-	-	-	-	-
소로덕 2-148	대2-6(성사동415-2도) ~소2-146(성사동402-2전)	771	-	-	-	-	771	-	-	771	-	-	-	-	-
소로덕 2-149	대2-6(성사동419-7도) ~대3-25(성사동502-13답)	1,548	-	-	-	-	1,548	-	-	1,548	-	-	-	-	-
소로덕 2-153	소2-113(성사동360-12전) ~중2-143(성사동664-19)	1,187	-	-	-	-	1,187	-	-	1,187	-	-	-	-	-
소로덕 2-157	중3-182(관산동248-28도) ~대1-11(관산동240-5전)	132	-	-	-	-	132	-	-	132	-	-	-	-	-
소로덕 2-160	대1-11(관산동336-6도) ~중2-61(관산동10답)	381	-	-	-	-	381	-	-	381	-	-	-	-	-
소로덕 2-166	중3-64(관산동산87-1임) ~중2-61(관산동77-5임)	138	-	-	-	-	138	-	-	138	-	-	-	-	-
소로덕 2-175	소3-148(고양동199-17대) ~소2-182(고양동236-17)	1,019	-	-	-	819	200	-	-	1,019	-	-	-	-	-
소로덕 2-183	중2-62(고양동244-4) ~소2-179(고양동70-2)	983	-	-	-	491	492	-	-	983	-	-	-	-	-
소로덕 2-210	중3-62(행신동244-5답) ~소1-67(도내동813-22도)	384	-	-	-	-	384	-	-	384	-	-	-	-	-
소로덕 2-581	토당동361-53 ~소2-41(토당동373-1)	876	-	-	-	-	876	-	-	876	-	-	-	-	-
소로덕 3-18	소2-66(행신동634-20) ~소3-16(행신동634-83)	36	-	-	-	-	36	-	-	36	-	-	-	-	-
소로덕 3-36	소2-45(토당동292-36대) ~소3-35(토당동292-33대)	250	-	-	-	-	250	-	-	250	-	-	-	-	-
소로덕 3-41	소2-42(토당동53-26대) ~소2-53(토당동289-30임)	704	-	-	-	-	704	-	-	704	-	-	-	-	-
소로덕 3-42	소3-43(토당동255-5도) ~소2-49(토당동279-32전)	304	-	-	-	-	304	-	-	304	-	-	-	-	-
소로덕 3-45	중1-37(토당동254-1도) ~토당동252-9전	297	-	-	-	-	297	-	-	-	-	-	297	-	-
소로덕 3-51	소1-31(토당동41-3대) ~소2-42(토당동48-30도)	686	-	-	-	-	686	-	-	686	-	-	-	-	-
소로덕 3-55	소2-57(토당동893-1대) ~소2-61(토당동889-10도)	214	-	-	-	107	107	-	-	214	-	-	-	-	-
소로덕 3-75	소2-76(행신동223-4) ~중2-38(행신동914대)	413	-	-	-	-	413	-	-	413	-	-	-	-	-

시설명	위 치	계	1단계			2-1단계		2-2단계	재원조달					비고	
			2016년	2017년	2018년	2019년	2020년	2021년이후	국비	도비	사구비	공기업	민간		기타
소로덕 3-82	소3-75(행신동282-53대) ~소1-32(행신동284-5대)	869	-	-	-	-	869	-	-	869	-	-	-	-	-
소로덕 3-89	소2-294(행신동212-20) ~중1-78(행신동226-5)	97	-	-	-	-	97	-	-	97	-	-	-	-	-
소로덕 3-131	소2-144(성사동415-6임) ~소2-146(성사동403-2전)	862	-	-	-	-	862	-	-	862	-	-	-	-	-
소로덕 3-169	소3-168(원흥동196-2) ~원흥동214-1	677	-	-	-	-	-	677	-	-	677	-	-	-	-
소로덕 3-170	소3-168(원흥동411) ~소2-304(원흥동4109)	94	-	-	-	-	-	94	-	-	94	-	-	-	-
소로덕 3-172	대3-2(효자동45-1) ~효자동38	290	-	-	-	-	-	290	-	-	290	-	-	-	-
소로덕 3-173	대3-2(지흥동794) ~효자동92-1	226	-	-	-	-	-	226	-	-	226	-	-	-	-
소로덕 3-582	강항동905 ~행주내동772-23	4,140	-	-	-	-	-	4,140	-	-	4,140	-	-	-	-
소로덕 3-594	소2-143(주교동302-9) ~중2-58(주교동313-2전)	223	-	-	-	-	223	-	-	223	-	-	-	-	-
소로덕 3-595	소1-51(성사동사1-10임) ~대3-26(주교동35-18도)	446	-	-	-	-	446	-	-	446	-	-	-	-	-
소로덕 3-596	대3-26(주교동28-9도) ~소3-595(주교동36-2도)	104	-	-	-	-	-	104	-	-	104	-	-	-	-
주차장-74	고양동701	2,300	-	-	-	-	-	2,300	-	-	2,300	-	-	-	-
주차장-79	중산동1726	2,560	-	512	512	512	512	512	-	-	2,560	-	-	-	-
주차장-84	행신동1075	2,140	-	-	-	-	-	2,140	-	-	2,140	-	-	-	-
주차장-87	행신동1093	1,265	-	-	-	-	-	1,265	-	-	1,265	-	-	-	-
주차장-88	행신동1105-1	1,495	-	-	-	-	-	1,495	-	-	1,495	-	-	-	-
주차장-89	행신동1057	1,755	-	-	-	-	-	1,755	-	-	1,755	-	-	-	-
주차장-90	행신동1007-2	8,525	-	-	-	-	-	8,525	-	-	8,525	-	-	-	-
주차장-91	행신동634-16	1,630	-	-	-	-	-	1,630	-	-	1,630	-	-	-	-
근린공원 -20	탄현동산16일원	49,260	-	44,750	4,510	-	-	-	-	1,353	47,907	-	-	-	-
근린공원 -24	토당동경의선변	43,455	-	-	-	-	38,455	5,000	-	1,500	41,955	-	-	-	-
근린공원 -37	화정동산88-2일원	20,660	-	-	-	-	20,660	-	-	-	20,660	-	-	-	-
근린공원 -45	성사동산32-7일원	9,113	-	-	-	-	6,113	3,000	-	1,000	8,113	-	-	-	-
근린공원 -46	관산동산88-7일원	17,545	-	-	-	-	17,545	-	-	-	17,545	-	-	-	-
근린공원 -48	덕은동, 현천동일원	51,169	-	-	-	-	380	50,789	-	-	51,169	-	-	-	-
역사공원 -50	행주외동산17-5일원	65,499	-	-	-	-	13,100	52,399	-	-	65,499	-	-	-	-
완충녹지-6	백석동1185번지	31,480	-	-	-	-	31,480	-	-	-	31,480	-	-	-	-
완충녹지-7	경의선변	5,707	-	-	-	-	5,707	-	-	-	5,707	-	-	-	-
완충녹지-43	주교동교외선변	3,209	-	-	-	1,604	1,605	-	-	-	3,209	-	-	-	-
공공청사 -67	화정동957	3,600	-	-	-	-	2,000	1,600	-	-	3,600	-	-	-	-
공공청사 -75	풍동산81	2,586	2,586	-	-	-	-	-	-	-	-	-	-	-	2,586

시설명	위 치	계	1단계			2-1단계		2-2단계	재원조달					비고	
			2016년	2017년	2018년	2019년	2020년	2021년이후	국비	도비	사구비	공기업	민간		기타
공공청사-77	식사동945	1,063	-	-	1,063	-	-	-	-	1,063	-	-	-	-	-
공공청사-82	일산동192-5일원	5,674	-	-	-	2,837	2,837	-	-	-	5,674	-	-	-	-
공공청사-90	장항동643-7일원	1,552	-	-	-	-	-	1,552	-	-	1,552	-	-	-	-
사회복지 시설-12	일산동산111일원	1,957	-	-	-	-	-	1,957	-	-	1,957	-	-	-	-
학교-145	화정동1005,1007일원	28,502	-	-	-	-	-	28,502	-	-	28,502	-	-	-	-
대로3-42	대로1-10(식사동833-7) ~대로3-29(성석동1658-1)	29,403	-	-	-	-	-	29,403	-	-	29,403	-	-	-	-
중로1-98	대로1-2(백석동1461) ~대로3-62(장항동590-5)	3,786	-	-	-	-	3,786	-	-	-	3,786	-	-	-	-
중로3-62	중로1-78(행산동244-5) ~광장44(성사동274-31)	7,861	-	-	-	7,861	-	-	-	-	7,861	-	-	-	-
중로3-154	대로3-27(식사동1467-1) ~소로2-1(식사동1447)	442	-	-	-	-	221	221	-	-	442	-	-	-	-
소로일 2-202	소1-152(일산동555-8대) ~일산동576-4대	700	-	-	-	-	350	350	-	-	700	-	-	-	-
소로일 2-208	소1-152(일산동608-8대) ~소2-217(일산동589-1)	1,000	-	-	-	-	500	500	-	-	1,000	-	-	-	-
소로일 2-209	소1-152(일산동610) ~중2-23(탄현동33-48)	800	-	-	-	-	400	400	-	-	800	-	-	-	-
소로일 2-219	소2-209(일산동605-96도) ~소2-210(일산동605-52대)	100	-	-	-	-	50	50	-	-	100	-	-	-	-
소로일 2-227	소2-232(일산동652-10도) ~소3-375(일산동655-311전)	388	-	-	-	-	194	194	-	-	388	-	-	-	-
소로일 2-230	중3-46(일산동655-637대) ~일산동655-628철	400	-	-	-	-	200	200	-	-	400	-	-	-	-
소로일 2-231	중3-46(일산동655-52대) ~일산동655-628철	420	-	-	-	-	210	210	-	-	420	-	-	-	-
소로일 3-367	소2-192(탄현동23-94대) ~소2-191(탄현동23-81입)	300	-	-	-	-	150	150	-	-	300	-	-	-	-
소로일 3-371	대1-4(일산동555-11도) ~소2-207(일산동592-2전)	1,600	-	-	-	-	800	800	-	-	1,600	-	-	-	-
소로덕 1-93	성사동331-8 ~성사동692-35구	292	-	-	-	-	-	292	-	-	292	-	-	-	-
소로덕 2-33	대3-20(토당동392-9전) ~소2-32(토당동392-1대)	675	-	-	-	-	675	-	-	-	675	-	-	-	-
소로덕 2-186	중3-65(고양동270-31답) ~소3-147(고양동452-1도)	900	-	-	-	-	900	-	-	-	900	-	-	-	-
소로덕 2-194	대3-33(벽제동346-29도) ~중2-148(벽제동350-10)	647	-	-	-	-	647	-	-	-	647	-	-	-	-
소로덕 2-196	대3-34(벽제동337답) ~중2-148(벽제동360-14도)	212	-	-	-	-	212	-	-	-	212	-	-	-	-
소로덕 2-197	대3-34(벽제동428-9도) ~중2-148(벽제동427전)	263	-	-	-	-	263	-	-	-	263	-	-	-	-
소로덕 3-39	소2-25(토당동406-64) ~토당동406-64	101	-	-	-	-	101	-	-	-	101	-	-	-	-
소로덕 3-139	관산동181-52 ~관산동913-7	870	-	-	-	-	870	-	-	-	870	-	-	-	-
소로덕 3-142	소1-53(고양동448-30) ~소2-549(고양동448-10구)	661	-	-	-	-	661	-	-	-	661	-	-	-	-
광장-22	일산동655-20일원	5,159	-	-	-	-	5,159	-	-	-	5,159	-	-	-	-
원충녹지-20	경의선변	25,858	-	-	-	-	25,858	-	-	-	25,858	-	-	-	-
원충녹지-52	대로3-41호선변	1,658	-	-	-	-	-	1,658	-	-	1,658	-	-	-	-
공공청사-2	백석동1148일원	3,790	-	-	-	-	3,790	-	-	-	3,790	-	-	-	-

시설명	위 치	계	1단계			2-1단계		2-2단계	재원조달					비고	
			2016년	2017년	2018년	2019년	2020년	2021년이후	국비	도비	시구비	공기업	민간		기타
공공청사-13	마두동921일원	1,161	-	-	-	-	1,161	-	-	1,161	-	-	-	-	-
공공청사-25	일산동1214일원	854	-	-	-	-	854	-	-	854	-	-	-	-	-
공공청사-66	화정동956	30,348	-	-	-	-	30,348	-	-	30,348	-	-	-	-	-

주1) 본 단계별집행계획은 2015년 12월 말 기준으로 수립되었음

주2) 단계별 집행계획 총사업비는 우선해제시설 및 해제대상시설은 제외하고 산정함

주3) 단계별 집행계획 및 사업비는 도시관리계획 결정(변경) 또는 사업 시행 시 변경될 수 있음

○ 10년 미만 미집행

(단위 : 백만원)

시설명	위 치	계	1단계			2-1단계		2-2단계	재원조달					비고	
			2016년	2017년	2018년	2019년	2020년	2021년이후	국비	도비	시구비	공기업	민간		기타
계		1,688,431	13,669	23,107	72,027	165,095	75,998	1,338,535	1,800	11,400	1,564,436	-	37,895	72,900	
대로3-48	대로1-11(관산동711-5)~식사지구연결도로(식사동1279)	77,504	-	-	7,750	15,501	15,501	38,752	-	-	77,504	-	-	-	-
대로3-51	내곡동116-17~풍동884-1	29,847	-	-	2,985	5,969	5,969	14,924	-	-	29,847	-	-	-	-
대로3-57	성석동1775~성석동1886-1	14,225	-	-	-	-	-	14,225	-	-	14,225	-	-	-	-
중로1-103	덕이동587-5~중로1-85호선(덕이동1053-33번지)	527	-	-	-	-	-	527	-	-	527	-	-	-	-
중로1-113	대로1-11(관산동188-8)~중로3-183(관산동211-4)	4,087	-	-	-	-	-	4,087	-	-	-	-	4,087	-	-
중로2-150	대로2-1(대장동311-1)~중로3-132(대장동304-20)	1,432	-	-	-	-	-	1,432	-	-	1,432	-	-	-	-
중로2-151	광강56(행주내동491-5)~행주내동189-3	621	-	-	-	-	-	621	-	-	621	-	-	-	-
중로2-155	삼송동24-35~삼송동산19-2	17,800	3,000	6,000	8,800	-	-	-	-	-	17,800	-	-	-	-
중로2-156	동산동175-6~동산동47-103	12,874	-	-	-	-	-	12,874	-	-	12,874	-	-	-	-
중로2-184	대로3-58(덕이동599-6)~중로1-85(덕이동1457-20)	4,054	-	-	-	-	-	4,054	-	-	4,054	-	-	-	-
중로2-186	중로2-117(화전동684)~중로1-82(화전동603-3)	7,205	-	1,441	2,162	2,162	1,440	-	-	-	7,205	-	-	-	-
중로3-126	소로1-1(신평동36-4)~유수지1(신평동3-261)	291	-	-	-	-	291	-	-	-	291	-	-	-	-
중로3-132	철도4(대장동330-2)~대로2-1(대장동299-3)	5,914	-	-	-	-	-	5,914	-	-	5,914	-	-	-	-
중로3-137	대로1-11(대자동358-7)~소로1-1(대자동1275)	186	-	-	-	-	-	186	-	-	186	-	-	-	-
중로3-138	대로1-11(대자동358-4)~소로3-2(대자동358-4)	396	-	-	-	-	-	396	-	-	396	-	-	-	-
중로3-142	행주내동127-13~공원50(행주내동718)	5,780	-	-	-	-	-	5,780	-	-	5,780	-	-	-	-
중로3-144	중로3-146(용두동280-6)~중로3-146(용두동110-3)	5,465	-	-	-	-	-	5,465	-	-	5,465	-	-	-	-
중로3-145	중로3-146(용두동339)~중로3-144(용두동335-3)	1,331	-	-	-	-	-	1,331	-	-	1,331	-	-	-	-
중로3-148	중로1-74(가좌동1091)~중로1-109	501	-	-	-	-	-	501	-	-	501	-	-	-	-
중로3-151	대로1-11(내유동800-1)~대로1-11(내유동676-3)	6,413	-	-	-	-	-	6,413	-	-	6,413	-	-	-	-
중로3-156	삼송동135-60~삼송동11-9	4,072	-	-	-	-	-	4,072	-	-	4,072	-	-	-	-
중로3-157	삼송동142~삼송동143-16	4,626	-	-	-	-	-	4,626	-	-	4,626	-	-	-	-

시설명	위 치	계	1단계			2-1단계		2-2단계	재원조달					비고	
			2016년	2017년	2018년	2019년	2020년	2021년이후	국비	도비	시구비	공기업	민간		기타
중로3-158	삼송동30-50 ~삼송동142	2,516	-	-	-	-	-	2,516	-	-	2,516	-	-	-	-
중로3-160	화전동514 ~덕은동511-21	3,016	-	-	-	-	-	3,016	-	-	3,016	-	-	-	-
중로3-161	화전동572-2 ~화전동563-2	7,482	-	-	-	-	-	7,482	-	-	7,482	-	-	-	-
중로3-162	화전동231-3 ~화전동574-6	8,100	-	-	-	-	810	7,290	-	-	8,100	-	-	-	-
중로3-163	화전동577-6 ~화전동577-3	988	-	-	-	-	-	988	-	-	988	-	-	-	-
중로3-164	화전동174-14 ~화전동231-3	1,323	-	-	-	-	-	1,323	-	-	1,323	-	-	-	-
중로3-165	화전동170-5 ~화전동229-34	8,208	-	-	-	-	821	7,387	-	-	8,208	-	-	-	-
중로3-166	화전동169-62 ~화전동174-18	3,601	-	-	-	-	-	3,601	-	-	3,601	-	-	-	-
중로3-167	덕은동51-7 ~덕은동12-1	2,804	-	-	-	-	-	2,804	-	-	2,804	-	-	-	-
중로3-168	덕은동54-6 ~덕은동9-73	6,062	-	-	-	-	606	5,456	-	-	6,062	-	-	-	-
중로3-187	도내동산120-1 ~도내동872	202	-	-	-	-	202	-	-	-	202	-	-	-	-
중로3-189	중3-54(행신동1007-2) ~소3-16(행신동363-1)	1,756	-	-	-	-	-	1,756	-	-	1,756	-	-	-	-
소로일 1-207	소2-340(산황동529-15) ~소2-339(산황동463-1)	2,886	-	-	-	-	-	2,886	-	-	2,886	-	-	-	-
소로일 1-210	소로1-164(성석동1457) ~대로2-19(성석동825-1)	5,837	-	-	-	-	-	5,837	-	-	5,837	-	-	-	-
소로일 1-227	대로3-47~강항동87	789	-	-	-	-	-	789	-	-	789	-	-	-	-
소로일 2-281	중1-86(대화동2333공) ~중1-68(대화동2563도)	7,300	-	-	-	-	-	7,300	-	-	7,300	-	-	-	-
소로일 2-326	대3-28(원당동778-6전) ~소3-427(원당동778-4전)	701	-	-	-	-	-	701	-	-	701	-	-	-	-
소로일 2-327	소3-427(사리현동22-2전) ~대3-29(사리현동160-2전)	790	-	-	-	-	-	790	-	-	790	-	-	-	-
소로일 2-328	대3-28(원당동663-1) ~대3-29(사리현동646-2)	942	-	-	-	-	-	942	-	-	942	-	-	-	-
소로일 2-330	소2-329(식사동533-1잡) ~대로1-10(식사동514-13잡)	2,262	-	-	-	-	-	2,262	-	-	2,262	-	-	-	-
소로일 2-331	소2-330(식사동546-6전) ~소2-332(식사동산97임)	877	-	-	-	-	-	877	-	-	877	-	-	-	-
소로일 2-332	소2-330(식사동514-5전) ~소2-329(식사동570-2도)	266	-	-	-	-	-	266	-	-	266	-	-	-	-
소로일 2-333	중1-25(백석동1130-15도) ~소3-436(백석동1129-4도)	495	-	-	-	-	-	495	-	-	495	-	-	-	-
소로일 2-334	중1-25(백석동1117-15도)~ 소3-442(백석동1117-15도)	155	-	-	-	-	-	155	-	-	155	-	-	-	-
소로일 2-336	중3-127(식사동503-1도) ~대3-52(식사동575-24대)	2,210	-	-	-	-	-	2,210	-	-	2,210	-	-	-	-
소로일 2-339	소1-207(산황동465-2) ~산황동435-2	1,064	-	-	-	-	-	1,064	-	-	1,064	-	-	-	-
소로일 2-344	소로2-343 ~법곳동433-7	2,100	-	-	-	-	-	2,100	-	-	2,100	-	-	-	-
소로일 2-345	중로1-75~중로1-75	1,500	-	-	-	-	-	1,500	-	-	1,500	-	-	-	-
소로일 2-346	중로3-152~중로3-152	2,000	-	-	-	-	-	2,000	-	-	2,000	-	-	-	-
소로일 2-347	소로2-346~소로2-346	800	-	-	-	-	-	800	-	-	800	-	-	-	-
소로일 2-349	소로1-166~중로3-110	2,767	-	-	-	-	-	2,767	-	-	2,767	-	-	-	-

시설명	위 치	계	1단계			2-1단계		2-2단계	재원조달					비고		
			2016년	2017년	2018년	2019년	2020년	2021년이후	국비	도비	시구비	공기업	민간		기타	
소로일 3-427	원당동812-4 ~사리현동23-117	1,947	-	-	-	-	-	1,947	-	-	1,947	-	-	-	-	-
소로일 3-428	소3-427(사리현동15-1대) ~소3-427(사리현동23-51전)	369	-	-	-	-	-	369	-	-	369	-	-	-	-	-
소로일 3-429	대로3-29(사리현동4-24도) ~사리현동161-5전	146	-	-	-	-	-	146	-	-	146	-	-	-	-	-
소로일 3-430	소로2-328(사리현동64임) ~사리현동58대	825	-	-	-	-	-	825	-	-	825	-	-	-	-	-
소로일 3-431	소로2-328(사리현동648-2구) ~소로2-328(사리현동646-2)	975	-	-	-	-	-	975	-	-	975	-	-	-	-	-
소로일 3-432	소로2-328(사리현동43답) ~소로3-431(사리현동40-10대)	305	-	-	-	-	-	305	-	-	305	-	-	-	-	-
소로일 3-433	소로3-431(사리현동39-14전) ~소로3-432(사리현동43답)	460	-	-	-	-	-	460	-	-	460	-	-	-	-	-
소로일 3-434	소2-336(식사동501-1도) ~식사동980도	604	-	-	-	-	-	604	-	-	604	-	-	-	-	-
소로일 3-435	중3-127(식사동508-2도) ~소2-336(식사동산72-10임)	388	-	-	-	-	-	388	-	-	388	-	-	-	-	-
소로일 3-437	중1-25(백석동1120-12) ~중1-25(백석동1120-59)	1,106	-	-	-	-	-	1,106	-	-	1,106	-	-	-	-	-
소로일 3-438	중1-25(백석동1122-25) ~소3-439(백석동1122)	146	-	-	-	-	-	146	-	-	146	-	-	-	-	-
소로일 3-439	중1-25(백석동1128-7) ~소2-335(백석동1113)	2,050	-	-	-	-	-	2,050	-	-	2,050	-	-	-	-	-
소로일 3-440	중1-25(백석동1100-2) ~소3-439(백석동1100-2)	44	-	-	-	-	-	44	-	-	44	-	-	-	-	-
소로일 3-442	소3-437(백석동1120-30) ~중1-2(백석동1104-35)	1,506	-	-	-	-	-	1,506	-	-	1,506	-	-	-	-	-
소로일 3-445	소3-442(백석동1117-4) ~백석동1120-25	258	-	-	-	-	-	258	-	-	258	-	-	-	-	-
소로일 3-446	소3-439(백석동1121-5구) ~백석동1121-5	60	-	-	-	-	-	60	-	-	60	-	-	-	-	-
소로일 3-448	덕이동산150임 ~덕이동산151임	700	-	-	-	-	-	700	-	-	700	-	-	-	-	-
소로일 3-458	소1-207(산황동612-1) ~소3-459(산황동609-5)	217	-	-	-	-	-	217	-	-	217	-	-	-	-	-
소로일 3-459	소1-207(산황동605) ~소1-207(산황동611-3)	808	-	-	-	-	-	808	-	-	808	-	-	-	-	-
소로일 3-460	소1-207(산황동604-1) ~산황동492-3	366	-	-	-	-	-	366	-	-	366	-	-	-	-	-
소로일 3-462	소1-207(산황동483-3) ~소3-461(산황동469)	359	-	-	-	-	-	359	-	-	359	-	-	-	-	-
소로일 3-472	소로2-345~소로2-345	1,800	-	-	-	-	-	1,800	-	-	1,800	-	-	-	-	-
소로일 3-473	소로3-474~중로1-101	2,800	-	-	-	-	-	2,800	-	-	2,800	-	-	-	-	-
소로일 3-474	대로2-20~대로2-20	1,700	-	-	-	-	-	1,700	-	-	1,700	-	-	-	-	-
소로일 3-475	소로3-472~중로1-75	460	-	-	-	-	-	460	-	-	460	-	-	-	-	-
소로일 3-483	중로2-131(가좌동405-11) ~중로2-129(가좌동392-39)	900	-	-	-	900	-	-	-	-	900	-	-	-	-	-
소로일 3-484	중로2-132(가좌동397-27) ~소로3-483(가좌동392-2)	1,400	-	1,400	-	-	-	-	-	-	1,400	-	-	-	-	-
소로일 3-485	중로2-129(가좌동308-9일원) ~중로2-132(가좌동303-12)	1,100	-	-	-	-	1,100	-	-	-	1,100	-	-	-	-	-
소로일 3-486	대로3-27(풍동147-12일원) ~완충녹지53(풍동402-5)	1,568	-	-	-	-	-	1,568	-	-	1,568	-	-	-	-	-
소로일 3-488	중로3-95(대화동1657일원) ~중로3-94(대화동739-17)	600	-	-	-	-	-	600	-	-	600	-	-	-	-	-
소로덕 1-94	대로2-11(벽제동253-4) ~소로3-176(벽제동707)	103	-	-	-	-	-	103	-	-	103	-	-	-	-	-

시설명	위 치	계	1단계			2-1단계		2-2단계	재원조달					비고	
			2016년	2017년	2018년	2019년	2020년	2021년이후	국비	도비	시구비	공기업	민간		기타
소로덕 1-97	중3-125(도내동581-3) ~대로3-30(도내동290-2)	4,277	-	-	-	-	-	4,277	-	-	4,277	-	-	-	-
소로덕 1-100	대3-32(효자동149-7) ~대3-32(효자동137-9)	4,043	-	-	-	-	-	4,043	-	-	4,043	-	-	-	-
소로덕 1-101	대3-32(효자동137-2) ~소3-259(효자동137-2)	394	-	-	-	-	-	394	-	-	394	-	-	-	-
소로덕 1-102	대3-28(원당동1068) ~소2-317(원당동1068)	301	-	-	-	-	-	301	-	-	301	-	-	-	-
소로덕 1-103	대1-11(관산동산74-2) ~소2-320(관산동948)	111	-	-	-	-	-	111	-	-	111	-	-	-	-
소로덕 1-104	중3-62(성사동195-3) ~중3-62(성사동143-1)	3,458	-	-	-	-	-	3,458	-	-	3,458	-	-	-	-
소로덕 1-106	중3-129(현천동22-3) ~현천동1	1,759	-	-	-	-	-	1,759	-	-	1,759	-	-	-	-
소로덕 1-107	중2-117(현천동184-1) ~중3-129(현천동37-1)	4,564	-	-	-	-	-	4,564	-	-	4,564	-	-	-	-
소로덕 1-108	대2-9(토당동817-13) ~대2-9(토당동808-8)	1,680	-	-	-	-	-	1,680	-	-	1,680	-	-	-	-
소로덕 1-109	대2-9(토당동564-4) ~중3-130(토당동653-2)	2,092	-	-	-	-	-	2,092	-	-	2,092	-	-	-	-
소로덕 1-113	중3-132(대장동219-12) ~중3-132(대장동329-10)	5,637	-	-	-	-	-	5,637	-	-	5,637	-	-	-	-
소로덕 1-114	중3-133(덕은동128-3) ~중3-133(덕은동200-1)	5,318	-	-	-	-	-	5,318	-	-	5,318	-	-	-	-
소로덕 1-117	중3-136(행주외동225-3) ~행주외동262-81	472	-	-	-	-	-	472	-	-	472	-	-	-	-
소로덕 1-120	중3-139(강매동98-2) ~중3-139(강매동205-1)	1,162	-	-	-	-	-	1,162	-	-	1,162	-	-	-	-
소로덕 1-121	중3-111(주교동972-2) ~소2-354(주교동981-1)	324	-	-	-	-	-	324	-	-	324	-	-	-	-
소로덕 1-122	소1-123(대장동570-8) ~대2-1(대장동241)	1,681	-	-	-	-	-	1,681	-	-	1,681	-	-	-	-
소로덕 1-124	중3-52(대장동570-19) ~대장동342-3	403	-	-	-	-	-	403	-	-	403	-	-	-	-
소로덕 1-125	중3-140(내곡동96-10) ~중3-140(내곡동282-1)	4,974	-	-	-	-	-	4,974	-	-	4,974	-	-	-	-
소로덕 1-126	소2-367(행주내동493-1) ~소1-128(행주내동501-7)	2,106	-	-	-	-	-	2,106	-	-	2,106	-	-	-	-
소로덕 1-127	소2-369(행주내동449-2) ~소2-367(행주내동438-6)	1,718	-	-	-	-	-	1,718	-	-	1,718	-	-	-	-
소로덕 1-128	소2-367(행주내동742-1) ~소1-127(행주내동447-1)	2,177	-	-	-	-	-	2,177	-	-	2,177	-	-	-	-
소로덕 1-129	중3-146(용두동242) ~소1-130(용두동408-24)	2,831	-	-	-	-	-	2,831	-	-	2,831	-	-	-	-
소로덕 1-130	중3-146(용두동230-3) ~중3-144(용두동280-1)	3,629	-	-	-	-	-	3,629	-	-	3,629	-	-	-	-
소로덕 1-147	삼송동39-2~삼송동61-8	1,899	-	-	-	-	-	1,899	-	-	1,899	-	-	-	-
소로덕 1-148	삼송동62-133~삼송동62-14	1,188	-	-	-	-	-	1,188	-	-	1,188	-	-	-	-
소로덕 1-149	지족동763-2 ~지족동산766-16	1,164	-	13	541	500	110	-	-	-	1,164	-	-	-	-
소로덕 1-150	중2-156(동산동315) ~중2-156(동산동183-15)	3,773	-	-	-	-	-	3,773	-	-	3,773	-	-	-	-
소로덕 1-151	중2-156(동산동47-7) ~소2-438(동산동327-2)	2,300	-	2,000	300	-	-	-	-	-	2,300	-	-	-	-
소로덕 1-152	대1-8(화전동573-2) ~중1-48(화전동511-78)	6,064	-	-	-	-	-	6,064	-	-	6,064	-	-	-	-
소로덕 1-153	중1-48(화전동364-5) ~소1-152(화전동514-10)	981	-	-	-	-	-	981	-	-	981	-	-	-	-
소로덕 1-154	중3-165(화전동165) ~중3-165(화전동233-2)	1,315	-	-	-	-	-	1,315	-	-	1,315	-	-	-	-

시설명	위 치	계	1단계			2-1단계		2-2단계	재원조달					비고		
			2016년	2017년	2018년	2019년	2020년	2021년이후	국비	도비	시구비	공기업	민간		기타	
소로덕 1-155	중3-168(덕은동7-256) ~중3-168(덕은동7-145)	1,462	-	-	-	-	-	1,462	-	-	1,462	-	-	-	-	-
소로덕 1-212	중로3-140(내곡동138-10) ~중로3-140(내곡동250-4)	1,678	-	-	-	-	-	1,678	-	-	1,678	-	-	-	-	-
소로덕 1-213	대로2-11(원당동183) ~소로3-134(관산동934)	3,500	-	-	-	-	-	3,500	-	-	3,500	-	-	-	-	-
소로덕 1-214	대장동392-2 ~소로1-211(대장동393-2)	1,489	-	-	-	-	-	1,489	-	-	1,489	-	-	-	-	-
소로덕 1-215	원흥동122-9~원흥동122-9	1,918	-	-	-	-	-	1,918	-	-	1,918	-	-	-	-	-
소로덕 1-226	화전동380-21~화전동466-3	3,096	-	-	-	-	-	3,096	-	-	3,096	-	-	-	-	-
소로덕 1-227	동산동181~동산동177	1,880	-	-	-	-	-	1,880	-	-	1,880	-	-	-	-	-
소로덕 1-228	중1-36(행신동705-2) ~제26호광장(행수동412-14)	1,775	-	-	-	-	-	1,775	-	-	1,775	-	-	-	-	-
소로덕 2-29	소3-8(토당동621-2대) ~중3-121(토당동617-58)	537	-	-	-	268	269	-	-	-	537	-	-	-	-	-
소로덕 2-147	소2-149(성사동493-4도) ~중3-82(성사동496-13도)	378	-	-	-	-	-	378	-	-	378	-	-	-	-	-
소로덕 2-295	대로2-11(대자동1181) ~소로3-179(대자동16-2)	171	-	-	-	-	-	171	-	-	171	-	-	-	-	-
소로덕 2-298	소로2-299(대자동1188-10) ~소로3-198(대자동206-11)	236	-	-	-	-	-	236	-	-	236	-	-	-	-	-
소로덕 2-300	중로3-10(오금동248-1) ~소로3-201(오금동448)	3,170	-	-	-	-	-	3,170	-	-	3,170	-	-	-	-	-
소로덕 2-303	대1-9(원흥동469) ~소3-220(원흥동448-3)	680	-	-	-	-	-	680	-	-	680	-	-	-	-	-
소로덕 2-304	소3-220(원흥동448-5) ~원흥동409	778	-	-	-	-	-	778	-	-	778	-	-	-	-	-
소로덕 2-305	대로2-12(원흥동367-1) ~원흥동574	2,061	-	-	-	-	-	2,061	-	-	2,061	-	-	-	-	-
소로덕 2-306	지축동802 ~소3-228(지축동810)	3,010	-	-	-	-	-	3,010	-	-	3,010	-	-	-	-	-
소로덕 2-308	대3-30(용두동210-1) ~용두동918	172	-	42	30	-	100	-	-	-	172	-	-	-	-	-
소로덕 2-309	소1-96(도내동769-8) ~대로1-8	4,117	-	-	-	-	-	4,117	-	-	4,117	-	-	-	-	-
소로덕 2-310	소1-96(도내동768-5) ~소2-309(도내동760-8)	280	-	-	-	-	-	280	-	-	280	-	-	-	-	-
소로덕 2-311	소1-97(도내동585-6) ~소1-97(도내동284-1)	4,046	-	-	-	-	-	4,046	-	-	4,046	-	-	-	-	-
소로덕 2-313	대3-28(원당동611-3) ~원당동614	587	-	-	-	-	-	587	-	-	587	-	-	-	-	-
소로덕 2-314	중2-59(원당동385-2) ~원당동1063-15	1,394	-	-	-	-	-	1,394	-	-	1,394	-	-	-	-	-
소로덕 2-315	대3-28(원당동400) ~원당동404	620	-	-	-	-	-	620	-	-	620	-	-	-	-	-
소로덕 2-317	대3-28(원당동636-7) ~원당동840-7	2,030	-	-	-	-	-	2,030	-	-	2,030	-	-	-	-	-
소로덕 2-319	소2-314(원당동586-2) ~소2-318(원당동1238)	1,565	-	-	-	-	-	1,565	-	-	1,565	-	-	-	-	-
소로덕 2-320	소2-321(관산동430-1) ~소1-103(관산동산74-2)	2,785	-	-	-	-	-	2,785	-	-	2,785	-	-	-	-	-
소로덕 2-322	소2-320(관산동447-1) ~소2-321(관산동497-2)	397	-	-	-	-	-	397	-	-	397	-	-	-	-	-
소로덕 2-323	소1-104(성사동165) ~소1-104(성사동203)	1,385	-	-	-	-	-	1,385	-	-	1,385	-	-	-	-	-
소로덕 2-324	소1-104(성사동205-2) ~소1-104(성사동201)	1,602	-	-	-	-	-	1,602	-	-	1,602	-	-	-	-	-
소로덕 2-325	중3-62(성사동652) ~소1-104(성사동201-1)	1,014	-	-	-	-	-	1,014	-	-	1,014	-	-	-	-	-

시설명	위 치	계	1단계			2-1단계		2-2단계	재원조달					비고	
			2016년	2017년	2018년	2019년	2020년	2021년이후	국비	도비	시구비	공기업	민간		기타
소로덕 2-327	소1-105(현천동397-5) ~소2-328(현천동390-1)	1,372	-	-	-	-	-	1,372	-	-	1,372	-	-	-	-
소로덕 2-328	소1-105(현천동398-1) ~현천동590-16	1,126	-	-	-	-	-	1,126	-	-	1,126	-	-	-	-
소로덕 2-329	중3-129(현천동107-1) ~소3-291(현천동42-1)	2,528	-	-	-	-	-	2,528	-	-	2,528	-	-	-	-
소로덕 2-330	중3-129(현천동100-3) ~현천동60-7	2,356	-	-	-	-	-	2,356	-	-	2,356	-	-	-	-
소로덕 2-331	소2-330(현천동94-1) ~소2-333(현천동90-7)	637	-	-	-	-	-	637	-	-	637	-	-	-	-
소로덕 2-332	소2-330(현천동93-2) ~소2-333(현천동776)	573	-	-	-	-	-	573	-	-	573	-	-	-	-
소로덕 2-333	중3-129(현천동773-11) ~현천동63	736	-	-	-	-	-	736	-	-	736	-	-	-	-
소로덕 2-334	소2-333(현천동87) ~소2-335(현천동132)	476	-	-	-	-	-	476	-	-	476	-	-	-	-
소로덕 2-335	중3-129(현천동137-3) ~소2-333(현천동67-3)	2,721	-	-	-	-	-	2,721	-	-	2,721	-	-	-	-
소로덕 2-336	중3-129(현천동138-1) ~현천동293-4	1,342	-	-	-	-	-	1,342	-	-	1,342	-	-	-	-
소로덕 2-337	대2-9(토당동647-63) ~소1-108(토당동599-3)	1,431	-	-	-	-	-	1,431	-	-	1,431	-	-	-	-
소로덕 2-338	소1-109(토당동671-11) ~대2-9(토당동671-14)	1,444	-	-	-	-	-	1,444	-	-	1,444	-	-	-	-
소로덕 2-339	토당동662-16 ~소1-108(토당동650-1)	715	-	-	-	-	-	715	-	-	715	-	-	-	-
소로덕 2-340	소1-113(대장동191-2) ~대장동115-4	662	-	-	-	-	-	662	-	-	662	-	-	-	-
소로덕 2-341	소1-113(대장동55-11) ~소1-113(대장동196)	868	-	-	-	-	-	868	-	-	868	-	-	-	-
소로덕 2-342	중3-132(대장동211-3) ~소1-113(대장동196-2)	1,701	-	-	-	-	-	1,701	-	-	1,701	-	-	-	-
소로덕 2-343	중3-132(대장동331-3) ~중3-132(대장동328-5)	1,388	-	-	-	-	-	1,388	-	-	1,388	-	-	-	-
소로덕 2-347	중3-136(행주외동211-3) ~중3-136(행주외동225-3)	2,019	-	-	-	-	-	2,019	-	-	2,019	-	-	-	-
소로덕 2-348	소2-347(행주외동176-6) ~소1-118(행주외동187-3)	760	-	-	-	-	-	760	-	-	760	-	-	-	-
소로덕 2-349	행주외동155-1 ~행주외동151	1,521	-	-	-	-	-	1,521	-	-	1,521	-	-	-	-
소로덕 2-350	행주외동102-1 ~행주외동101-33	1,164	-	-	-	-	-	1,164	-	-	1,164	-	-	-	-
소로덕 2-352	중3-139(강매동108-4) ~소3-341(강매동77-2)	561	-	-	-	-	-	561	-	-	561	-	-	-	-
소로덕 2-353	중3-139(강매동165-1) ~소1-120(강매동97-4)	1,659	-	-	-	-	-	1,659	-	-	1,659	-	-	-	-
소로덕 2-354	중3-111(주교동1353-1) ~주교동931	2,483	-	-	-	-	-	2,483	-	-	2,483	-	-	-	-
소로덕 2-355	소1-123(대장동400-2) ~대장동276	1,218	-	-	-	-	-	1,218	-	-	1,218	-	-	-	-
소로덕 2-356	소1-122(대장동248) ~소2-355(대장동265-2)	1,620	-	-	-	-	-	1,620	-	-	1,620	-	-	-	-
소로덕 2-357	소1-123(대장동287-3) ~소1-123(대장동570-8)	1,630	-	-	-	-	-	1,630	-	-	1,630	-	-	-	-
소로덕 2-358	소1-124(대장동294-7) ~대장동336	1,174	-	-	-	-	-	1,174	-	-	1,174	-	-	-	-
소로덕 2-359	소1-125(내곡동22-2) ~소1-125(내곡동275-3)	2,769	-	-	-	-	-	2,769	-	-	2,769	-	-	-	-
소로덕 2-360	소1-125(내곡동42-3) ~소3-359(내곡동22-2)	2,326	-	-	-	-	-	2,326	-	-	2,326	-	-	-	-
소로덕 2-361	소1-125(내곡동25-1) ~소2-360(내곡동45-2)	458	-	-	-	-	-	458	-	-	458	-	-	-	-

시설명	위 치	계	1단계			2-1단계		2-2단계	재원조달					비고	
			2016년	2017년	2018년	2019년	2020년	2021년이후	국비	도비	시구비	공기업	민간		기타
소로덕 2-362	소1-125(내곡동272-21) ~소2-360(내곡동23)	712	-	-	-	-	-	712	-	-	712	-	-	-	-
소로덕 2-363	소1-125(내곡동269-5) ~중3-140(내곡동284-1)	1,052	-	-	-	-	-	1,052	-	-	1,052	-	-	-	-
소로덕 2-364	행주내동134~행주내동205	351	-	-	-	-	-	351	-	-	351	-	-	-	-
소로덕 2-365	중3-142(행주내동102-2) ~중3-142(행주내동166-2)	1,352	-	-	-	-	-	1,352	-	-	1,352	-	-	-	-
소로덕 2-366	중3-142(행주내동101) ~중3-142(행주내동127-14)	1,698	-	-	-	-	-	1,698	-	-	1,698	-	-	-	-
소로덕 2-367	소1-128(행주내동493-1) ~행주내동437-10	925	-	-	-	-	-	925	-	-	925	-	-	-	-
소로덕 2-368	소2-367(행주내동451-4) ~소1-127(행주내동453-5)	997	-	-	-	-	-	997	-	-	997	-	-	-	-
소로덕 2-369	소2-367(행주내동494-8) ~소1-127(행주내동449-2)	810	-	-	-	-	-	810	-	-	810	-	-	-	-
소로덕 2-370	소1-126(행주내동500-6) ~소1-127(행주내동449-4)	398	-	-	-	-	-	398	-	-	398	-	-	-	-
소로덕 2-371	소1-128(행주내동733-4) ~소1-126(행주내동738)	647	-	-	-	-	-	647	-	-	647	-	-	-	-
소로덕 2-373	중1-48(용두동899-25) ~소1-129(용두동388-2)	1,108	-	-	-	-	-	1,108	-	-	1,108	-	-	-	-
소로덕 2-374	소1-130(용두동282-3) ~소1-130(용두동262-2)	1,443	-	-	-	-	-	1,443	-	-	1,443	-	-	-	-
소로덕 2-375	중3-144(용두동284-13) ~소2-376(용두동347-1)	779	400	200	179	-	-	-	-	-	779	-	-	-	-
소로덕 2-376	중3-145(용두동337-1) ~중3-144(용두동286)	2,229	-	-	-	-	-	2,229	-	-	2,229	-	-	-	-
소로덕 2-377	중3-145(용두동335) ~소2-378(용두동329)	1,636	-	-	-	-	-	1,636	-	-	1,636	-	-	-	-
소로덕 2-378	중3-146(용두동116-1) ~중3-144(용두동321-16)	1,413	-	-	-	-	-	1,413	-	-	1,413	-	-	-	-
소로덕 2-379	중3-144(용두동361-254) ~대로2-12(용두동361-175)	2,542	-	-	-	-	-	2,542	-	-	2,542	-	-	-	-
소로덕 2-380	대2-13(용두동893-18) ~소2-381(용두동22-23)	1,478	-	-	-	-	-	1,478	-	-	1,478	-	-	-	-
소로덕 2-383	소1-99(신평동26-10) ~소로3-439(신평동25-4)	1,080	-	-	-	270	810	-	-	-	1,080	-	-	-	-
소로덕 2-397	소2-398(삼송동산52) ~삼송동268	1,247	-	-	-	-	-	1,247	-	-	1,247	-	-	-	-
소로덕 2-398	광3-1(삼송동78-34) ~소3-397(삼송동84-16)	1,600	-	-	-	-	1,600	-	-	-	1,600	-	-	-	-
소로덕 2-399	중3-157(삼송동143-9) ~소2-424(삼송동135-86)	1,084	-	-	-	-	-	1,084	-	-	1,084	-	-	-	-
소로덕 2-400	광3-1(삼송동135-86) ~중3-157(삼송동143-19)	1,263	-	-	-	-	-	1,263	-	-	1,263	-	-	-	-
소로덕 2-401	중3-157(삼송동143-8) ~소2-425(삼송동135-86)	485	-	-	-	-	-	485	-	-	485	-	-	-	-
소로덕 2-402	중3-158(삼송동141-2) ~소2-426(삼송동135-86)	661	-	-	-	-	-	661	-	-	661	-	-	-	-
소로덕 2-404	소2-405(삼송동128-15) ~소2-407(삼송동128-15)	204	-	-	-	-	-	204	-	-	204	-	-	-	-
소로덕 2-405	중3-156(삼송동128-75) ~소2-404(삼송동128-119)	1,929	-	-	-	-	-	1,929	-	-	1,929	-	-	-	-
소로덕 2-406	소2-405(삼송동128-71) ~소2-407(삼송동128-50)	564	-	-	-	-	-	564	-	-	564	-	-	-	-
소로덕 2-407	중3-156(삼송동11-8) ~중2-6(삼송동144-2)	2,229	-	-	-	-	-	2,229	-	-	2,229	-	-	-	-
소로덕 2-408	중3-158(삼송동128-117) ~소2-409(삼송동128-117)	377	-	-	-	-	-	377	-	-	377	-	-	-	-
소로덕 2-409	대3-3(삼송동128-2) ~중3-156(삼송동128-75)	1,914	-	-	-	-	-	1,914	-	-	1,914	-	-	-	-

시설명	위 치	계	1단계			2-1단계		2-2단계	재원조달					비고		
			2016년	2017년	2018년	2019년	2020년	2021년이후	국비	도비	시구비	공기업	민간		기타	
소로덕 2-410	소2-409(삼송동128-117) ~소2-411(삼송동128-117)	325	-	-	-	-	-	325	-	-	325	-	-	-	-	-
소로덕 2-412	중2-155(삼송동49-1) ~삼송동48-23	356	-	-	-	-	-	356	-	-	356	-	-	-	-	-
소로덕 2-413	소2-412(삼송동48-10) ~소2-428(삼송동27-22)	1,881	-	-	-	-	-	1,881	-	-	1,881	-	-	-	-	-
소로덕 2-414	중2-155(삼송동43-3) ~소2-413(삼송동42-17)	339	-	-	-	-	-	339	-	-	339	-	-	-	-	-
소로덕 2-415	중2-155(삼송동27-22) ~소2-413(삼송동27-22)	441	-	-	-	-	-	441	-	-	441	-	-	-	-	-
소로덕 2-416	삼송동50-26~삼송동50-8	1,444	-	-	-	-	-	1,444	-	-	1,444	-	-	-	-	-
소로덕 2-417	삼송동산6-11~삼송동57-22	97	-	-	-	-	-	97	-	-	97	-	-	-	-	-
소로덕 2-419	소1-149(지축동765-239) ~소2-420(지축동765-94)	1,049	-	-	-	-	-	1,049	-	-	1,049	-	-	-	-	-
소로덕 2-420	소1-149(지축동765-174) ~소3-402(지축동766-131)	1,686	-	-	-	-	-	1,686	-	-	1,686	-	-	-	-	-
소로덕 2-421	대3-32(지축동767-17) ~소2-420(지축동766-7)	148	-	-	-	-	-	148	-	-	148	-	-	-	-	-
소로덕 2-422	대3-32(지축동758-1) ~지축동765-176	2,053	-	-	-	-	-	2,053	-	-	2,053	-	-	-	-	-
소로덕 2-423	대3-32(지축동774-6) ~지축동765-195	564	-	-	-	-	-	564	-	-	564	-	-	-	-	-
소로덕 2-427	중3-158(삼송동141-2) ~소2-409(삼송동128-10)	815	-	-	-	-	-	815	-	-	815	-	-	-	-	-
소로덕 2-431	대1-9(동산동159-33) ~동산동159-27	330	-	-	-	-	-	330	-	-	330	-	-	-	-	-
소로덕 2-432	중2-156(동산동185-2) ~소2-433(동산동186)	796	-	-	-	-	-	796	-	-	796	-	-	-	-	-
소로덕 2-433	소1-150(동산동186) ~소1-150(동산동194-4)	1,922	-	-	-	-	-	1,922	-	-	1,922	-	-	-	-	-
소로덕 2-434	대1-9(동산동310-5) ~중2-156(동산동310-6)	75	-	-	-	-	-	75	-	-	75	-	-	-	-	-
소로덕 2-436	중2-156(동산동310-2) ~소2-436(동산동310-2)	3,357	-	-	-	-	-	3,357	-	-	3,357	-	-	-	-	-
소로덕 2-437	소2-436(동산동56-13) ~소2-436(동산동56-2)	193	-	-	-	-	-	193	-	-	193	-	-	-	-	-
소로덕 2-438	소1-151(동산동327-2) ~동산동53-89	1,409	-	-	-	-	-	1,409	-	-	1,409	-	-	-	-	-
소로덕 2-439	소2-438(동산동53-18) ~소2-438(동산동53-63)	1,819	-	-	-	-	-	1,819	-	-	1,819	-	-	-	-	-
소로덕 2-440	중2-156(동산동47-6) ~대1-9(동산동50-13)	2,781	-	-	-	-	-	2,781	-	-	2,781	-	-	-	-	-
소로덕 2-441	소1-152(화전동511-20) ~화전동511-9	157	-	-	-	-	-	157	-	-	157	-	-	-	-	-
소로덕 2-442	중3-168(덕은동51-13) ~소1-157(덕은동13)	2,232	-	-	-	-	-	2,232	-	-	2,232	-	-	-	-	-
소로덕 2-443	중3-165(화전동223-5) ~중3-162(화전동234-1)	884	-	-	-	-	-	884	-	-	884	-	-	-	-	-
소로덕 2-444	중3-162(화전동229-7) ~화전동229-7	1,373	-	-	-	-	-	1,373	-	-	1,373	-	-	-	-	-
소로덕 2-445	중3-166(덕은동9-64) ~중3-168(덕은동9-18)	1,661	-	-	-	-	-	1,661	-	-	1,661	-	-	-	-	-
소로덕 2-446	중3-168(덕은동7-223) ~소1-155(덕은동1-5)	285	-	-	-	-	-	285	-	-	285	-	-	-	-	-
소로덕 2-447	중3-168(덕은동7-239) ~소1-155(덕은동7-202)	500	-	-	-	-	-	500	-	-	500	-	-	-	-	-
소로덕 2-448	중3-168(화전동169-68) ~소1-157(덕은동15-26)	138	-	-	-	-	-	138	-	-	138	-	-	-	-	-
소로덕 2-449	중3-168(덕은동9-3) ~소1-157(덕은동9-170)	672	-	-	-	-	-	672	-	-	672	-	-	-	-	-

시설명	위 치	계	1단계			2-1단계		2-2단계	재원조달					비고	
			2016년	2017년	2018년	2019년	2020년	2021년이후	국비	도비	시구비	공기업	민간		기타
소로덕 2-450	소2-447(덕은동7-100) ~소1-155(덕은동7-148)	195	-	-	-	-	-	195	-	-	195	-	-	-	-
소로덕 2-463	중(집)3-2 ~중(집)3-157	1,148	-	-	-	-	-	1,148	-	-	1,148	-	-	-	-
소로덕 2-543	소로2-340~소로3-524	433	-	-	-	-	-	433	-	-	433	-	-	-	-
소로덕 2-546	소로2-544~소로3-540	126	-	-	-	-	-	126	-	-	126	-	-	-	-
소로덕 2-552	소로2-295~대자동483	222	-	-	-	-	-	222	-	-	222	-	-	-	-
소로덕 2-553	대로2-11 ~벽제동산38-14	1,159	-	-	-	-	-	1,159	-	-	1,159	-	-	-	-
소로덕 2-554	중로3-151(내유동713) ~중로3-151(내유동658-1)	2,122	-	-	-	-	-	2,122	-	-	2,122	-	-	-	-
소로덕 2-556	소로2-451~소로2-451	1,380	-	-	-	-	-	1,380	-	-	1,380	-	-	-	-
소로덕 2-570	행주내동46-8~행주내동33-9	160	-	-	-	-	-	160	-	-	160	-	-	-	-
소로덕 2-578	소로2-451~소로2-451	2,008	-	-	-	-	-	2,008	-	-	2,008	-	-	-	-
소로덕 2-579	원당동629-4~원당동1068	1,028	-	-	-	-	-	1,028	-	-	1,028	-	-	-	-
소로덕 2-580	원당동632-3~원당동632-4	444	-	-	-	-	-	444	-	-	444	-	-	-	-
소로덕 2-582	소2-185(고양동328-1) ~고양동336-5	107	-	-	-	-	-	107	-	-	107	-	-	-	-
소로덕 3-175	대로2-11(벽제동254-3) ~벽제동222-2	701	-	-	-	-	-	701	-	-	701	-	-	-	-
소로덕 3-176	대로2-11(벽제동709) ~소로1-94(벽제동707)	852	-	-	-	-	-	852	-	-	852	-	-	-	-
소로덕 3-177	소로3-176(벽제동710) ~소로3-176(벽제동710)	119	-	-	-	-	-	119	-	-	119	-	-	-	-
소로덕 3-178	소로3-176(벽제동710) ~벽제동248-3	105	-	-	-	-	-	105	-	-	105	-	-	-	-
소로덕 3-179	소로2-295(대자동16-1) ~소로2-295(대자동486-19)	1,377	-	-	-	-	-	1,377	-	-	1,377	-	-	-	-
소로덕 3-180	소로3-179(대자동491-1) ~대자동490-4	427	-	-	-	-	-	427	-	-	427	-	-	-	-
소로덕 3-181	소로3-179(대자동486-6) ~소로3-179(대자동486-2)	383	-	-	-	-	-	383	-	-	383	-	-	-	-
소로덕 3-182	소로2-296(대자동1205) ~소로3-183(대자동386-2)	622	-	-	-	-	-	622	-	-	622	-	-	-	-
소로덕 3-183	소3-338(대자동386-2) ~대자동1205	1,061	-	-	-	-	-	1,061	-	-	1,061	-	-	-	-
소로덕 3-184	소로2-296(대자동134-1) ~대자동1203	372	-	-	-	-	-	372	-	-	372	-	-	-	-
소로덕 3-185	소로2-296(대자동1204) ~대자동136-1	408	-	-	-	-	-	408	-	-	408	-	-	-	-
소로덕 3-186	대로1-11(대자동274-3) ~대자동산171-1	605	-	-	-	-	-	605	-	-	605	-	-	-	-
소로덕 3-187	소로3-186(대자동275-2) ~대자동277	363	-	-	-	-	-	363	-	-	363	-	-	-	-
소로덕 3-188	소로3-186(대자동291-1) ~소로3-186(대자동314-2)	479	-	-	-	-	-	479	-	-	479	-	-	-	-
소로덕 3-189	소로2-296(대자동145) ~대자동311-5	2,144	-	-	-	-	-	2,144	-	-	2,144	-	-	-	-
소로덕 3-190	소로3-189(대자동298-2) ~소로3-189(대자동1209)	548	-	-	-	-	-	548	-	-	548	-	-	-	-
소로덕 3-191	소로3-189(대자동138-5) ~소로3-190(대자동138-5)	143	-	-	-	-	-	143	-	-	143	-	-	-	-
소로덕 3-192	소로3-189(대자동294-35) ~소로3-190(대자동295-1)	293	-	-	-	-	-	293	-	-	293	-	-	-	-

시설명	위 치	계	1단계			2-1단계		2-2단계	재원조달					비고	
			2016년	2017년	2018년	2019년	2020년	2021년이후	국비	도비	시구비	공기업	민간		기타
소로덕 3-194	대로2-11(대자동299-7) ~소로3-189(대자동299-7)	149	-	-	-	-	-	149	-	-	149	-	-	-	-
소로덕 3-195	대로2-11(대자동294-9) ~소로3-189(대자동294-35)	85	-	-	-	-	-	85	-	-	85	-	-	-	-
소로덕 3-196	소로3-197(신원동243-19) ~소로3-197(신원동243-2)	1,032	-	-	-	-	-	1,032	-	-	1,032	-	-	-	-
소로덕 3-197	소로2-297(신원동261-5) ~소로2-297(신원동253-29)	1,082	-	-	-	-	-	1,082	-	-	1,082	-	-	-	-
소로덕 3-198	대자동206-7 ~소로3-199(대자동205-16)	784	-	-	-	-	-	784	-	-	784	-	-	-	-
소로덕 3-200	소로3-198(대자동206-5) ~소로3-199(대자동205-11)	405	-	-	-	-	-	405	-	-	405	-	-	-	-
소로덕 3-201	오금동209-1~오금동233	1,955	-	-	-	-	-	1,955	-	-	1,955	-	-	-	-
소로덕 3-202	소로3-201(오금동225-4) ~오금동226-1	388	-	-	-	-	-	388	-	-	388	-	-	-	-
소로덕 3-203	소로3-202(오금동226-8) ~오금동226-8	70	-	-	-	-	-	70	-	-	70	-	-	-	-
소로덕 3-204	소로3-201(오금동228-6) ~대자동227-8	299	-	-	-	-	-	299	-	-	299	-	-	-	-
소로덕 3-205	소2-143(주교동362-1) ~주교동453-1	1,333	-	1,110	223	-	-	-	-	-	1,333	-	-	-	-
소로덕 3-206	소로2-301(성사동603-10) ~소로2-301(성사동605-3)	905	-	-	-	-	-	905	-	-	905	-	-	-	-
소로덕 3-208	소로3-211(성사동579-6) ~소로2-301(성사동603-18)	1,814	56	879	879	-	-	-	-	-	1,814	-	-	-	-
소로덕 3-209	소로3-208(성사동582-4) ~소로3-208(성사동598-1)	198	-	-	-	-	-	198	-	-	198	-	-	-	-
소로덕 3-210	소로3-208(성사동585-3) ~소로3-208(성사동585-2)	229	-	-	-	-	-	229	-	-	229	-	-	-	-
소로덕 3-211	소로3-212(성사동569-5) ~소로2-301(성사동579-1)	783	50	367	366	-	-	-	-	-	783	-	-	-	-
소로덕 3-212	성사동567-6~성사동580-12	619	-	-	-	-	-	619	-	-	619	-	-	-	-
소로덕 3-213	소1-95(주교동215-5) ~중로3-111(주교동218-7)	966	-	-	-	-	-	966	-	-	966	-	-	-	-
소로덕 3-214	주교동218-13 ~소로3-213(주교동216-5)	77	-	-	-	-	-	77	-	-	77	-	-	-	-
소로덕 3-215	중3-62(성사동243-18) ~소3-216(성사동244-5)	592	-	-	-	-	-	592	-	-	592	-	-	-	-
소로덕 3-217	소2-302(성사동32-2) ~소2-302(성사동33-1)	822	-	-	-	-	-	822	-	-	822	-	-	-	-
소로덕 3-218	소2-302(성사동29) ~소3-217(성사동30)	466	-	-	-	-	-	466	-	-	466	-	-	-	-
소로덕 3-219	중3-62(성사동242-3) ~성사동244-5	153	-	-	-	-	-	153	-	-	153	-	-	-	-
소로덕 3-220	소2-303(원흥동448-4) ~원흥동430-1	1,033	-	-	-	-	-	1,033	-	-	1,033	-	-	-	-
소로덕 3-221	소3-220(원흥동448) ~소3-220(원흥동425-2)	893	-	-	-	-	-	893	-	-	893	-	-	-	-
소로덕 3-222	소3-220(원흥동432-1) ~소3-220(원흥동440-2)	683	-	-	-	-	-	683	-	-	683	-	-	-	-
소로덕 3-223	원흥동578 ~소로2-305(원흥동372)	181	-	-	-	-	-	181	-	-	181	-	-	-	-
소로덕 3-224	원흥동377-2 ~소로2-305(원흥동377-2)	77	-	-	-	-	-	77	-	-	77	-	-	-	-
소로덕 3-225	소로2-305(원흥동377-4) ~소로2-305(원흥동377-2)	498	-	-	-	-	-	498	-	-	498	-	-	-	-
소로덕 3-226	소3-225(원흥동383) ~원흥동383	196	-	-	-	-	-	196	-	-	196	-	-	-	-
소로덕 3-227	소3-228(지축동210-4) ~소3-228(지축동406-3)	1,771	-	-	-	-	-	1,771	-	-	1,771	-	-	-	-

시설명	위 치	계	1단계			2-1단계		2-2단계	재원조달					비고	
			2016년	2017년	2018년	2019년	2020년	2021년이후	국비	도비	시구비	공기업	민간		기타
소로덕 3-228	소2-306(지축동810) ~지축동390-2	1,290	-	-	-	-	-	1,290	-	-	1,290	-	-	-	-
소로덕 3-229	소2-227(지축동207) ~소2-227(지축동406-3)	520	-	-	-	-	-	520	-	-	520	-	-	-	-
소로덕 3-230	소2-228(지축동395-2) ~지축동809-3	123	-	-	-	-	-	123	-	-	123	-	-	-	-
소로덕 3-232	소2-307(지축동167-20) ~소3-231(지축동182)	923	-	-	-	660	100	163	-	-	923	-	-	-	-
소로덕 3-235	소3-231(지축동179-3) ~지축동167-11	527	-	-	-	-	-	527	-	-	527	-	-	-	-
소로덕 3-236	용두동893-8~용두동160-5	1,781	-	-	-	-	-	1,781	-	-	1,781	-	-	-	-
소로덕 3-237	소2-308(용두동918) ~소3-236(용두동179)	493	-	-	-	-	-	493	-	-	493	-	-	-	-
소로덕 3-238	소3-236(용두동156) ~소3-239(용두동165)	283	-	-	-	-	-	283	-	-	283	-	-	-	-
소로덕 3-239	용두동7144-3~용두동149-4	316	-	-	-	-	-	316	-	-	316	-	-	-	-
소로덕 3-240	소3-236(용두동184-16) ~용두동184-16	67	-	-	-	-	-	67	-	-	67	-	-	-	-
소로덕 3-241	소2-309(도내동903) ~소2-309(도내동761-6)	902	-	-	-	-	-	902	-	-	902	-	-	-	-
소로덕 3-242	소2-311(도내동588-3) ~소1-97(도내동589-1)	613	-	-	-	-	-	613	-	-	613	-	-	-	-
소로덕 3-243	소1-97(도내동587-1) ~소3-242(도내동590)	1,027	-	-	-	-	-	1,027	-	-	1,027	-	-	-	-
소로덕 3-250	소2-315(원당동410) ~원당동424	551	-	-	-	-	-	551	-	-	551	-	-	-	-
소로덕 3-251	소2-316(원당동909-3) ~소2-316(원당동909-3)	348	-	-	-	-	-	348	-	-	348	-	-	-	-
소로덕 3-252	소3-255(효자동209) ~효자동156-5	757	-	-	-	-	-	757	-	-	757	-	-	-	-
소로덕 3-253	소1-100(효자동156-5) ~소3-252(효자동156-5)	274	-	-	-	-	-	274	-	-	274	-	-	-	-
소로덕 3-254	소1-100(효자동156-5) ~소3-252(효자동164)	320	-	-	-	-	-	320	-	-	320	-	-	-	-
소로덕 3-255	소1-100(효자동153-5) ~효자동208-2	288	-	-	-	-	-	288	-	-	288	-	-	-	-
소로덕 3-256	소1-100(효자동153-15) ~소1-100(효자동152)	509	-	-	-	-	-	509	-	-	509	-	-	-	-
소로덕 3-257	소1-100(효자동202) ~소1-100(효자동255)	816	-	-	-	-	-	816	-	-	816	-	-	-	-
소로덕 3-259	소1-101(효자동137-11) ~소3-262(효자동147-1)	468	-	-	-	-	-	468	-	-	468	-	-	-	-
소로덕 3-263	소2-317(원당동646-1) ~소2-317(원당동862)	627	-	-	-	-	-	627	-	-	627	-	-	-	-
소로덕 3-265	소2-319(원당동1055) ~원당동705	111	-	-	-	-	-	111	-	-	111	-	-	-	-
소로덕 3-266	소3-267(관산동479-4) ~소2-320(관산동478-5)	232	-	-	-	-	-	232	-	-	232	-	-	-	-
소로덕 3-267	소3-268(관산동477-5) ~소2-321(관산동478-1)	563	-	-	-	-	-	563	-	-	563	-	-	-	-
소로덕 3-268	소2-322(관산동472-4) ~소2-320(관산동482-2)	255	-	-	-	-	-	255	-	-	255	-	-	-	-
소로덕 3-269	소2-320(관산동430-2) ~소2-321(관산동505-4)	443	-	-	-	-	-	443	-	-	443	-	-	-	-
소로덕 3-270	소3-269(관산동430-1) ~소2-321(관산동505-2)	524	-	-	-	-	-	524	-	-	524	-	-	-	-
소로덕 3-271	소2-320(관산동467) ~소3-268(관산동475-1)	633	-	-	-	-	-	633	-	-	633	-	-	-	-
소로덕 3-272	소2-322(관산동449) ~소3-271(관산동465-2)	234	-	-	-	-	-	234	-	-	234	-	-	-	-

시설명	위 치	계	1단계			2-1단계		2-2단계	재원조달					비고	
			2016년	2017년	2018년	2019년	2020년	2021년이후	국비	도비	시구비	공기업	민간		기타
소로덕 3-273	소2-323(성사동164-1) ~성사동166-3	535	-	-	-	-	-	535	-	-	535	-	-	-	-
소로덕 3-274	소2-324(성사동208) ~성사동산102	460	-	-	-	-	-	460	-	-	460	-	-	-	-
소로덕 3-275	소2-325(성사동652) ~성사동652	113	-	-	-	-	-	113	-	-	113	-	-	-	-
소로덕 3-276	중3-62(성사동196-5) ~소2-325(성사동197-1)	78	-	-	-	-	-	78	-	-	78	-	-	-	-
소로덕 3-277	소2-328(현천동398-3) ~소2-328(현천동405-2)	862	-	-	-	-	-	862	-	-	862	-	-	-	-
소로덕 3-278	소1-105(현천동392) ~소3-277(현천동394-3)	958	-	-	-	-	-	958	-	-	958	-	-	-	-
소로덕 3-279	소2-327(현천동344-5) ~현천동340-7	583	-	-	-	-	-	583	-	-	583	-	-	-	-
소로덕 3-280	소1-105(현천동381-3) ~소2-327(현천동380)	118	-	-	-	-	-	118	-	-	118	-	-	-	-
소로덕 3-281	소2-327(현천동381-13) ~현천동381-13	36	-	-	-	-	-	36	-	-	36	-	-	-	-
소로덕 3-282	소1-106(현천동16) ~소1-106(현천동16-12)	656	-	-	-	-	-	656	-	-	656	-	-	-	-
소로덕 3-283	소1-107(현천동162-5) ~현천동168-15	785	-	-	-	-	-	785	-	-	785	-	-	-	-
소로덕 3-285	소1-107(현천동182) ~소1-107(현천동184-1)	1,995	-	-	-	-	-	1,995	-	-	1,995	-	-	-	-
소로덕 3-286	소3-285(현천동180-4) ~소3-285(현천동180)	264	-	-	-	-	-	264	-	-	264	-	-	-	-
소로덕 3-287	소1-107(현천동122) ~현천동122-2	257	-	-	-	-	-	257	-	-	257	-	-	-	-
소로덕 3-289	소2-329(현천동38-30) ~현천동40-7	834	-	-	-	-	-	834	-	-	834	-	-	-	-
소로덕 3-290	소2-335(현천동74-7) ~현천동297-1	1,196	-	-	-	-	-	1,196	-	-	1,196	-	-	-	-
소로덕 3-291	소2-329(현천동42-1) ~현천동42-12	641	-	-	-	-	-	641	-	-	641	-	-	-	-
소로덕 3-292	소1-109(토당동671-33) ~소2-338(토당동671-33)	489	-	-	-	-	-	489	-	-	489	-	-	-	-
소로덕 3-293	소1-109(토당동657-6) ~대2-9(토당동659-9)	546	-	-	-	-	-	546	-	-	546	-	-	-	-
소로덕 3-294	대2-9(토당동662-2) ~소1-108(토당동650-3)	128	-	-	-	-	-	128	-	-	128	-	-	-	-
소로덕 3-300	소2-340(대장동158-3) ~대장동161-7	975	-	-	-	-	-	975	-	-	975	-	-	-	-
소로덕 3-301	소2-340(대장동190-2) ~소3-300(대장동162-3)	876	-	-	-	-	-	876	-	-	876	-	-	-	-
소로덕 3-302	소1-113(대장동57-2) ~소2-340(대장동61-1)	705	-	-	-	-	-	705	-	-	705	-	-	-	-
소로덕 3-303	소2-341(대장동55-3) ~소1-113(대장동55-3)	271	-	-	-	-	-	271	-	-	271	-	-	-	-
소로덕 3-304	대장동308-1 ~중3-132(대장동308-1)	301	-	-	-	-	-	301	-	-	301	-	-	-	-
소로덕 3-305	소1-113(대장동179-7) ~대장동179-1	246	-	-	-	-	-	246	-	-	246	-	-	-	-
소로덕 3-307	중3-133(덕은동570-4) ~덕은동132-2	903	-	-	-	-	-	903	-	-	903	-	-	-	-
소로덕 3-308	중3-133(덕은동120-18) ~덕은동122	1,072	-	-	-	-	-	1,072	-	-	1,072	-	-	-	-
소로덕 3-309	소1-114(덕은동152-2) ~소3-314(덕은동185-1)	3,067	-	-	-	-	-	3,067	-	-	3,067	-	-	-	-
소로덕 3-310	중3-133(덕은동209-24) ~소1-114(덕은동146-2)	217	-	-	-	-	-	217	-	-	217	-	-	-	-
소로덕 3-311	소1-114(덕은동158) ~소3-309(덕은동162-1)	1,194	-	-	-	-	-	1,194	-	-	1,194	-	-	-	-

시설명	위 치	계	1단계			2-1단계		2-2단계	재원조달					비고		
			2016년	2017년	2018년	2019년	2020년	2021년이후	국비	도비	시구비	공기업	민간		기타	
소로덕 3-313	소3-311(덕은동158-3) ~소3-314(덕은동산38)	924	-	-	-	-	-	924	-	-	924	-	-	-	-	-
소로덕 3-314	소1-114(덕은동192) ~덕은동177-3	1,624	-	-	-	-	-	1,624	-	-	1,624	-	-	-	-	-
소로덕 3-315	대3-54(덕은동189-6) ~덕은동191-13	374	-	-	-	-	-	374	-	-	374	-	-	-	-	-
소로덕 3-332	소1-118(행주외동193) ~소1-117(행주외동259-17)	1,141	-	-	-	-	-	1,141	-	-	1,141	-	-	-	-	-
소로덕 3-333	소2-347(행주외동212-11) ~행주외동212-18	424	-	-	-	-	-	424	-	-	424	-	-	-	-	-
소로덕 3-334	소3-335(행주외동169-8) ~소2-347(행주외동177-22)	1,070	-	-	-	-	-	1,070	-	-	1,070	-	-	-	-	-
소로덕 3-335	중3-136(행주외동169-5) ~소1-118(행주외동177-10)	1,132	-	-	-	-	-	1,132	-	-	1,132	-	-	-	-	-
소로덕 3-337	행주외동161-6 ~행주외동101-35	824	-	-	-	-	-	824	-	-	824	-	-	-	-	-
소로덕 3-338	소1-119(대자동352-7) ~소3-183(대자동산169)	378	-	-	-	-	-	378	-	-	378	-	-	-	-	-
소로덕 3-339	소3-339(대자동358-4) ~소3-339(대자동358-4)	753	-	-	-	-	-	753	-	-	753	-	-	-	-	-
소로덕 3-340	대1-11(대자동1214) ~소3-339(대자동338-6)	74	-	-	-	-	-	74	-	-	74	-	-	-	-	-
소로덕 3-342	중3-139(강매동93-2) ~소2-353(강매동150-2)	659	-	-	-	-	-	659	-	-	659	-	-	-	-	-
소로덕 3-343	소2-353(강매동148-2) ~소1-120(강매동143-6)	2,230	-	-	-	-	-	2,230	-	-	2,230	-	-	-	-	-
소로덕 3-344	소3-343(강매동188-7) ~강매동193-4	225	-	-	-	-	-	225	-	-	225	-	-	-	-	-
소로덕 3-345	주교동1031 ~소2-354(주교동1031)	247	-	-	-	-	-	247	-	-	247	-	-	-	-	-
소로덕 3-346	주교동1126-2 ~소2-354(주교동1126-2)	290	-	-	-	-	-	290	-	-	290	-	-	-	-	-
소로덕 3-347	중3-111(주교동1060-2) ~소2-354(주교동964)	56	-	-	-	-	-	56	-	-	56	-	-	-	-	-
소로덕 3-348	소1-123(대장동543) ~소2-356(대장동269)	534	-	-	-	-	-	534	-	-	534	-	-	-	-	-
소로덕 3-349	소2-356(대장동242-8) ~소3-348(대장동543)	283	-	-	-	-	-	283	-	-	283	-	-	-	-	-
소로덕 3-350	소1-123(대장동570-8) ~소2-356(대장동248)	563	-	-	-	-	-	563	-	-	563	-	-	-	-	-
소로덕 3-351	소1-123(대장동285-4) ~대장동379-8	337	-	-	-	-	-	337	-	-	337	-	-	-	-	-
소로덕 3-352	중3-140(내곡동226-5) ~소2-359(내곡동96-5)	606	-	-	-	-	-	606	-	-	606	-	-	-	-	-
소로덕 3-353	소3-352(내곡동232) ~소3-354(내곡동232)	295	-	-	-	-	-	295	-	-	295	-	-	-	-	-
소로덕 3-354	중3-140(내곡동229-5) ~소2-359(내곡동68-17)	1,040	-	-	-	-	-	1,040	-	-	1,040	-	-	-	-	-
소로덕 3-355	소1-125(내곡동89-4) ~중로3-140(내곡동98-2)	683	-	-	-	-	-	683	-	-	683	-	-	-	-	-
소로덕 3-356	소3-357(내곡동61-4) ~대장동224-1	308	-	-	-	-	-	308	-	-	308	-	-	-	-	-
소로덕 3-357	소2-360(내곡동61-5) ~소3-356(내곡동산12-4)	835	-	-	-	-	-	835	-	-	835	-	-	-	-	-
소로덕 3-358	소2-360(내곡동43-8) ~소2-360(내곡동50-5)	931	-	-	-	-	-	931	-	-	931	-	-	-	-	-
소로덕 3-359	소2-360(내곡동22-1) ~중3-140(내곡동275-5)	746	-	-	-	-	-	746	-	-	746	-	-	-	-	-
소로덕 3-362	중3-142(행주내동151) ~중3-142(행주내동141-1)	1,065	-	-	-	-	-	1,065	-	-	1,065	-	-	-	-	-
소로덕 3-363	소3-364(행주내동103-2) ~소2-366(행주내동102-6)	270	-	-	-	-	-	270	-	-	270	-	-	-	-	-

시설명	위 치	계	1단계			2-1단계		2-2단계	재원조달					비고		
			2016년	2017년	2018년	2019년	2020년	2021년이후	국비	도비	시구비	공기업	민간		기타	
소로덕 3-364	소2-366(행주내동86) ~중3-142(행주내동101)	449	-	-	-	-	-	449	-	-	449	-	-	-	-	-
소로덕 3-365	행주내동66-1 ~중3-142(행주내동147-1)	1,129	-	-	-	-	-	1,129	-	-	1,129	-	-	-	-	-
소로덕 3-366	소1-127(행주내동446-1) ~소3-374(행주내동443-4)	250	-	-	-	-	-	250	-	-	250	-	-	-	-	-
소로덕 3-367	소2-370(행주내동503-4) ~소1-128(행주내동504-1)	462	-	-	-	-	-	462	-	-	462	-	-	-	-	-
소로덕 3-368	소2-367(행주내동493-3) ~소2-370(행주내동449-6)	1,116	-	-	-	-	-	1,116	-	-	1,116	-	-	-	-	-
소로덕 3-369	소1-126(행주내동500-11) ~소3-368(행주내동499-1)	263	-	-	-	-	-	263	-	-	263	-	-	-	-	-
소로덕 3-370	소2-371(행주내동737-4) ~소1-128(행주내동734-1)	759	-	-	-	-	-	759	-	-	759	-	-	-	-	-
소로덕 3-371	행주내동746-3 ~행주내동188-4	239	-	-	-	-	-	239	-	-	239	-	-	-	-	-
소로덕 3-373	행주내동507-15 ~행주내동507-19	27	-	-	-	-	-	27	-	-	27	-	-	-	-	-
소로덕 3-374	소3-366(행주내동443-4) ~행주내동446-36	13	-	-	-	-	-	13	-	-	13	-	-	-	-	-
소로덕 3-375	소1-130(용두동262-2) ~용두동257-1	623	-	-	-	-	-	623	-	-	623	-	-	-	-	-
소로덕 3-376	소로덕2-376(용두동352) ~소로덕2-375(용두동335-12)	520	200	320	-	-	-	-	-	-	520	-	-	-	-	-
소로덕 3-377	소2-378(용두동314-1) ~소2-377(용두동335-12)	1,062	-	-	-	-	-	1,062	-	-	1,062	-	-	-	-	-
소로덕 3-378	중3-144(용두동893-16) ~소2-378(용두동314-2)	907	-	-	-	-	-	907	-	-	907	-	-	-	-	-
소로덕 3-380	중3-144(용두동336-9) ~중3-144(용두동361-100)	1,261	-	-	-	-	-	1,261	-	-	1,261	-	-	-	-	-
소로덕 3-381	소2-380(용두동5-1) ~용두동3-1	565	-	-	-	-	-	565	-	-	565	-	-	-	-	-
소로덕 3-383	중3-146(용두동347) ~소2-376(용두동347)	102	-	-	-	-	-	102	-	-	102	-	-	-	-	-
소로덕 3-384	대2-13(용두동19-12) ~소2-380(용두동28-1)	162	-	-	-	-	-	162	-	-	162	-	-	-	-	-
소로덕 3-385	대2-13(용두동7-6) ~소3-381(용두동3-1)	86	-	-	-	-	-	86	-	-	86	-	-	-	-	-
소로덕 3-386	소1-99(신평동3-251) ~소2-383(신평동26-279)	729	-	-	-	-	-	729	-	-	729	-	-	-	-	-
소로덕 3-387	소1-99(신평동3-66) ~소3-388(신평동3-66)	119	-	-	-	-	-	119	-	-	119	-	-	-	-	-
소로덕 3-388	신평동3-319 ~소3-386(신평동3-75)	1,732	-	-	-	-	-	1,732	-	-	1,732	-	-	-	-	-
소로덕 3-389	소1-99(신평동3-315) ~소3-388(신평동3-51)	249	-	-	-	-	-	249	-	-	249	-	-	-	-	-
소로덕 3-390	소1-99(신평동3-38) ~소3-392(신평동3-215)	338	-	-	-	-	-	338	-	-	338	-	-	-	-	-
소로덕 3-391	소3-392(신평동3-260) ~신평동3-260	184	-	-	-	-	-	184	-	-	184	-	-	-	-	-
소로덕 3-392	소1-99(신평동3-104) ~소3-388(신평동3-317)	1,430	-	-	-	-	-	1,430	-	-	1,430	-	-	-	-	-
소로덕 3-393	소3-392(신평동3-307) ~신평동3-318	213	-	-	-	-	-	213	-	-	213	-	-	-	-	-
소로덕 3-394	소3-386(신평동3-324) ~신평동3-324	57	-	-	-	-	-	57	-	-	57	-	-	-	-	-
소로덕 3-397	삼송동84-18 ~삼송동84-26	321	-	-	-	-	321	-	-	-	321	-	-	-	-	-
소로덕 3-398	소3-399(삼송동64-21) ~삼송동64-67	872	-	-	-	-	-	872	-	-	872	-	-	-	-	-
소로덕 3-399	소2-416(삼송동50-87) ~소2-416(삼송동64-72)	730	-	-	-	-	-	730	-	-	730	-	-	-	-	-

시설명	위 치	계	1단계			2-1단계		2-2단계	재원조달					비고	
			2016년	2017년	2018년	2019년	2020년	2021년이후	국비	도비	시구비	공기업	민간		기타
소로덕 3-403	지축동766-1 ~지축동766-191	264	-	-	-	-	-	264	-	-	264	-	-	-	-
소로덕 3-404	소2-422(지축동757-1) ~지축동산201-1	329	-	-	-	-	-	329	-	-	329	-	-	-	-
소로덕 3-405	소3-398(삼송동64-71) ~삼송동64-71	134	-	-	-	-	-	134	-	-	134	-	-	-	-
소로덕 3-406	소2-411(삼송동266-1) ~삼송동128-216	34	-	-	-	-	-	34	-	-	34	-	-	-	-
소로덕 3-407	소2-413(삼송동42-10) ~삼송동42-10	157	-	-	-	-	-	157	-	-	157	-	-	-	-
소로덕 3-409	소2-416(삼송동50-87) ~소3-410(삼송동50-50)	327	-	-	-	-	-	327	-	-	327	-	-	-	-
소로덕 3-415	대로1-9(동산동160-12) ~소3-416(동산동163)	1,308	-	-	-	-	-	1,308	-	-	1,308	-	-	-	-
소로덕 3-416	소1-150(동산동190) ~소3-426(동산동167-2)	845	-	-	-	-	-	845	-	-	845	-	-	-	-
소로덕 3-418	중2-156(동산동산17) ~소1-150(동산동315)	2,616	-	-	-	-	-	2,616	-	-	2,616	-	-	-	-
소로덕 3-419	소3-418(동산동63-35) ~동산동62	296	-	-	-	-	-	296	-	-	296	-	-	-	-
소로덕 3-420	소3-418(동산동63-19) ~동산동63-19	99	-	-	-	-	-	99	-	-	99	-	-	-	-
소로덕 3-421	중2-156(동산동310-4) ~동산동76-51	459	-	-	-	-	-	459	-	-	459	-	-	-	-
소로덕 3-423	소1-151(동산동47-69) ~동산동327-2	195	-	-	-	-	-	195	-	-	195	-	-	-	-
소로덕 3-424	소2-438(동산동53-17) ~동산동산12-1	361	-	-	-	-	-	361	-	-	361	-	-	-	-
소로덕 3-425	대1-9(동산동51-29) ~동산동51-6	564	-	-	-	-	-	564	-	-	564	-	-	-	-
소로덕 3-428	소1-150(동산동188-7) ~동산동188-7	41	-	-	-	-	-	41	-	-	41	-	-	-	-
소로덕 3-429	소1-150(동산동315) ~소2-433(동산동194-9)	367	-	-	-	-	-	367	-	-	367	-	-	-	-
소로덕 3-430	소2-436(동산동56-79) ~동산동산16-20	434	-	-	-	-	-	434	-	-	434	-	-	-	-
소로덕 3-431	소1-151(동산동48-18) ~동산동산14-1	400	-	-	-	-	-	400	-	-	400	-	-	-	-
소로덕 3-433	대1-8(화전동544-14) ~중1-169(화전동578-17)	2,201	-	-	-	-	-	2,201	-	-	2,201	-	-	-	-
소로덕 3-434	대1-8(화전동170-4) ~화전동170	233	-	-	-	-	-	233	-	-	233	-	-	-	-
소로덕 3-505	원당동1009~원당동917	830	-	-	-	-	-	830	-	-	830	-	-	-	-
소로덕 3-507	중2-59(산30-1) ~원당동1053	579	-	-	-	-	-	579	-	-	579	-	-	-	-
소로덕 3-508	원당동492~원당동506-3	732	-	-	-	-	-	732	-	-	732	-	-	-	-
소로덕 3-509	원당동280-3~원당동280-2	237	-	-	-	-	-	237	-	-	237	-	-	-	-
소로덕 3-510	원당동280-2~대1-12	647	-	-	-	-	-	647	-	-	647	-	-	-	-
소로덕 3-511	원당동282-3~원당동275-2	458	-	-	-	-	-	458	-	-	458	-	-	-	-
소로덕 3-512	대로2-11~신원동산14-1	1,173	-	-	-	-	-	1,173	-	-	1,173	-	-	-	-
소로덕 3-513	대로2-11~신원동437-32	263	-	-	-	-	-	263	-	-	263	-	-	-	-
소로덕 3-514	대로2-11~대로2-11	274	-	-	-	-	-	274	-	-	274	-	-	-	-
소로덕 3-516	중로2-60~신원동298-17	554	-	-	-	-	-	554	-	-	554	-	-	-	-

시설명	위 치	계	1단계			2-1단계		2-2단계	재원조달					비고	
			2016년	2017년	2018년	2019년	2020년	2021년이후	국비	도비	시구비	공기업	민간		기타
소로덕 3-517	신원동291-3~신원동289	319	-	-	-	-	-	319	-	-	319	-	-	-	-
소로덕 3-518	신원동296~신원동297-2	411	-	-	-	-	-	411	-	-	411	-	-	-	-
소로덕 3-519	성사동336-9~광로3-7	1,526	-	-	-	-	-	1,526	-	-	1,526	-	-	-	-
소로덕 3-520	성사동337-22 ~성사동692-44	478	-	-	-	-	-	478	-	-	478	-	-	-	-
소로덕 3-522	대장동139~대장동143-6	305	-	-	-	-	-	305	-	-	305	-	-	-	-
소로덕 3-523	대장동122-1~대장동131-4	231	-	-	-	-	-	231	-	-	231	-	-	-	-
소로덕 3-524	대장동131-7~소로덕1-206	894	-	-	-	-	-	894	-	-	894	-	-	-	-
소로덕 3-525	중로1-1(화정동702-12) ~화정동711-1	58	-	-	-	-	-	58	-	-	58	-	-	-	-
소로덕 3-526	중3-155~대2-11	444	-	-	-	-	-	444	-	-	444	-	-	-	-
소로덕 3-527	중3-155~소3-526	107	-	-	-	-	-	107	-	-	107	-	-	-	-
소로덕 3-529	대자동162-33~대로2-11	527	-	-	-	-	-	527	-	-	527	-	-	-	-
소로덕 3-530	소3-529~대자동167-6	176	-	-	-	-	-	176	-	-	176	-	-	-	-
소로덕 3-533	선유동506~선유동167-1	47	-	-	-	-	-	47	-	-	47	-	-	-	-
소로덕 3-534	선유동산45~선유동153-1	508	-	-	-	-	-	508	-	-	508	-	-	-	-
소로덕 3-536	선유동156-2~선유동150-1	129	-	-	-	-	-	129	-	-	129	-	-	-	-
소로덕 3-537	선유동149-4~선유동147	279	-	-	-	-	-	279	-	-	279	-	-	-	-
소로덕 3-538	선유동527~소로2-544	638	-	-	-	-	-	638	-	-	638	-	-	-	-
소로덕 3-539	선유동산55~선유동527	55	-	-	-	-	-	55	-	-	55	-	-	-	-
소로덕 3-540	소로2-546~선유동289-2	570	-	-	-	-	-	570	-	-	570	-	-	-	-
소로덕 3-541	중3-155~선유동520	836	-	-	-	-	-	836	-	-	836	-	-	-	-
소로덕 3-542	중3-155~선유동524-8	473	-	-	-	-	-	473	-	-	473	-	-	-	-
소로덕 3-543	선유동산64-1 ~선유동산65-10	590	-	-	-	-	-	590	-	-	590	-	-	-	-
소로덕 3-544	소로3-38~중3-155	250	-	-	-	-	-	250	-	-	250	-	-	-	-
소로덕 3-545	대로3-2~효자동224	225	-	-	-	-	-	225	-	-	225	-	-	-	-
소로덕 3-546	대로3-2~대로3-2	913	-	-	-	-	-	913	-	-	913	-	-	-	-
소로덕 3-547	대로3-2~효자동92-13	608	-	-	-	-	-	608	-	-	608	-	-	-	-
소로덕 3-548	효자동100-2~효자동96-3	395	-	-	-	-	-	395	-	-	395	-	-	-	-
소로덕 3-549	지축동산22-2~지축동801	693	-	-	-	-	-	693	-	-	693	-	-	-	-
소로덕 3-550	지축동798~지축동144	247	-	-	-	-	-	247	-	-	247	-	-	-	-
소로덕 3-551	소로1-101~소3-549	132	-	-	-	-	-	132	-	-	132	-	-	-	-
소로덕 3-553	원흥동594~원흥동578-3	898	-	-	-	-	-	898	-	-	898	-	-	-	-

시설명	위 치	계	1단계			2-1단계		2-2단계	재원조달					비고	
			2016년	2017년	2018년	2019년	2020년	2021년이후	국비	도비	시구비	공기업	민간		기타
소로덕 3-554	원흥동576~원흥동348-2	647	-	-	-	-	-	647	-	-	647	-	-	-	-
소로덕 3-556	도내동835-2~도내동835-5	122	-	-	-	-	-	122	-	-	122	-	-	-	-
소로덕 3-557	도내동837-6~도내동832-6	848	-	-	-	-	-	848	-	-	848	-	-	-	-
소로덕 3-558	도내동826-2~도내동829	241	-	-	-	-	-	241	-	-	241	-	-	-	-
소로덕 3-560	대로2-12~용두동432-240	1,636	-	-	-	-	-	1,636	-	-	1,636	-	-	-	-
소로덕 3-561	소3-562~대자동947	314	-	-	-	-	-	314	-	-	314	-	-	-	-
소로덕 3-562	중3-66~대자동1004	912	-	-	-	-	-	912	-	-	912	-	-	-	-
소로덕 3-563	대자동1271~대자동1271	531	-	-	-	-	-	531	-	-	531	-	-	-	-
소로덕 3-564	소1-71~중3-66	1,439	-	-	-	-	-	1,439	-	-	1,439	-	-	-	-
소로덕 3-565	대자동1025-2~대자동1214	426	-	-	-	-	-	426	-	-	426	-	-	-	-
소로덕 3-566	대2-11~대2-11	338	-	-	-	-	-	338	-	-	338	-	-	-	-
소로덕 3-567	강매동286-14~강매동269-1	641	-	-	-	-	-	641	-	-	641	-	-	-	-
소로덕 3-568	도내동749-8~소1-96	524	-	-	-	-	-	524	-	-	524	-	-	-	-
소로덕 3-569	중3-63~중3-63	686	-	-	-	-	-	686	-	-	686	-	-	-	-
소로덕 3-570	중3-63~도내동894	329	-	-	-	-	-	329	-	-	329	-	-	-	-
소로덕 3-571	중3-63~도내동894	2,188	-	-	-	-	-	2,188	-	-	2,188	-	-	-	-
소로덕 3-572	중3-125~소1-67	608	-	-	-	-	-	608	-	-	608	-	-	-	-
소로덕 3-573	도내동582-3~도내동578-5	880	-	-	-	-	-	880	-	-	880	-	-	-	-
소로덕 3-574	중2-63~중1-114	964	-	-	-	-	-	964	-	-	964	-	-	-	-
소로덕 3-575	소1-67(원흥동367-1) ~대2-17(도내동905-1)	640	-	240	400	-	-	-	-	-	640	-	-	-	-
소로덕 3-586	행주외동195-6 ~행주외동500	726	-	-	-	-	-	726	-	-	726	-	-	-	-
소로덕 3-600	소3-601~내곡동500-1	914	-	-	-	-	-	914	-	-	914	-	-	-	-
소로덕 3-601	대2-9~내곡동490-23	1,946	-	-	-	-	-	1,946	-	-	1,946	-	-	-	-
소로덕 3-602	소3-601~내곡동490-17	132	-	-	-	-	-	132	-	-	132	-	-	-	-
소로덕 3-603	소3-604~대장동498-44	131	-	-	-	-	-	131	-	-	131	-	-	-	-
소로덕 3-604	대2-9~대장동498-16	148	-	-	-	-	-	148	-	-	148	-	-	-	-
소로덕 3-605	소3-604~대장동498-50	35	-	-	-	-	-	35	-	-	35	-	-	-	-
소로덕 3-606	내곡동190-1~대2-9	97	-	-	-	-	-	97	-	-	97	-	-	-	-
소로덕 3-607	대2-9~내곡동485-48	90	-	-	-	-	-	90	-	-	90	-	-	-	-
소로덕 3-608	행주내동507-3 ~행주내동507-15	66	-	-	-	-	-	66	-	-	66	-	-	-	-
소로덕 3-610	대2-12~소3-560	328	-	-	-	-	-	328	-	-	328	-	-	-	-

시설명	위 치	계	1단계			2-1단계		2-2단계	재원조달					비고	
			2016년	2017년	2018년	2019년	2020년	2021년이후	국비	도비	시구비	공기업	민간		기타
소로덕 3-611	대2-12~용두동2-16	1,751	-	-	-	-	-	1,751	-	-	1,751	-	-	-	-
소로덕 3-612	대2-12~용두동361-240	264	-	-	-	-	-	264	-	-	264	-	-	-	-
소로덕 3-613	용두동2-62~용두동2-63	153	-	-	-	-	-	153	-	-	153	-	-	-	-
주차장-95	식사동651-1일원	2,895	-	-	-	-	-	2,895	-	-	2,895	-	-	-	-
주차장-97	식사동850일원	1,900	-	-	-	-	-	1,900	-	-	1,900	-	-	-	-
주차장-99	벽계동241일원	1,360	-	-	-	-	-	1,360	-	-	1,360	-	-	-	-
주차장-100	대자동16-1일원	1,150	-	-	-	-	-	1,150	-	-	1,150	-	-	-	-
주차장-101	사리현동15일원	1,175	-	-	-	-	-	1,175	-	-	1,175	-	-	-	-
주차장-102	원당동778-4일원	1,775	-	-	-	-	-	1,775	-	-	1,775	-	-	-	-
주차장-103	사리현동39-1일원	700	-	-	-	-	-	700	-	-	700	-	-	-	-
주차장-104	대자동67-4일원	1,010	-	-	-	-	-	1,010	-	-	1,010	-	-	-	-
주차장-105	대자동376-1일원	1,185	-	-	-	-	-	1,185	-	-	1,185	-	-	-	-
주차장-106	대자동산173-4일원	1,155	-	-	-	-	-	1,155	-	-	1,155	-	-	-	-
주차장-107	대자동1177일원	365	-	-	-	-	-	365	-	-	365	-	-	-	-
주차장-108	신원동243-2일원	1,295	-	-	-	-	-	1,295	-	-	1,295	-	-	-	-
주차장-109	대자동206-11일원	1,125	-	-	-	-	-	1,125	-	-	1,125	-	-	-	-
주차장-110	오금동246-4일원	1,250	-	-	-	-	-	1,250	-	-	1,250	-	-	-	-
주차장-111	식사동산97일원	1,135	-	-	-	-	-	1,135	-	-	1,135	-	-	-	-
주차장-112	주교동378-1일원	1,240	-	-	-	-	-	1,240	-	-	1,240	-	-	-	-
주차장-113	성사동605일원	1,105	-	-	-	-	-	1,105	-	-	1,105	-	-	-	-
주차장-114	성사동582-3일원	2,485	-	-	-	-	-	2,485	-	-	2,485	-	-	-	-
주차장-115	성사동580-12일원	715	-	-	-	-	-	715	-	-	715	-	-	-	-
주차장-116	주교동222-3일원	735	-	-	-	-	-	735	-	-	735	-	-	-	-
주차장-117	성사동277-2	1,035	-	-	-	-	-	1,035	-	-	1,035	-	-	-	-
주차장-118	성사동산118-3	640	-	-	-	-	-	640	-	-	640	-	-	-	-
주차장-120	원흥동372일원	2,220	-	-	-	-	-	2,220	-	-	2,220	-	-	-	-
주차장-121	원흥동375-11일원	830	-	-	-	-	-	830	-	-	830	-	-	-	-
주차장-122	지축동208-3	730	-	-	-	-	-	730	-	-	730	-	-	-	-
주차장-123	지축동167-1	1,090	-	-	-	-	-	1,090	-	-	1,090	-	-	-	-
주차장-124	지축동182	1,175	-	-	-	-	-	1,175	-	-	1,175	-	-	-	-
주차장-125	용두동170-1	970	-	-	-	-	-	970	-	-	970	-	-	-	-

시설명	위 치	계	1단계			2-1단계		2-2단계	재원조달					비고	
			2016년	2017년	2018년	2019년	2020년	2021년이후	국비	도비	시구비	공기업	민간		기타
주차장-126	용두동186-1	665	-	-	-	-	-	665	-	-	665	-	-	-	-
주차장-127	도내동761-5일원	1,225	-	-	-	-	-	1,225	-	-	1,225	-	-	-	-
주차장-128	도내동290-5일원	790	-	-	-	-	-	790	-	-	790	-	-	-	-
주차장-129	산황동609-2일원	745	-	-	-	-	-	745	-	-	745	-	-	-	-
주차장-130	산황동491-1일원	870	-	-	-	-	-	870	-	-	870	-	-	-	-
주차장-131	산황동478일원	435	-	-	-	-	-	435	-	-	435	-	-	-	-
주차장-132	신평동3-57일원	1,910	-	-	-	-	-	1,910	-	-	1,910	-	-	-	-
주차장-133	신평동3-22일원	1,375	-	-	-	-	-	1,375	-	-	1,375	-	-	-	-
주차장-134	신평동3-115일원	780	-	-	-	-	-	780	-	-	780	-	-	-	-
주차장-135	식사동482-8일원	645	-	-	-	-	-	645	-	-	645	-	-	-	-
주차장-136	원당동438-3일원	1,265	-	-	-	-	-	1,265	-	-	1,265	-	-	-	-
주차장-137	효자동156-5일원	965	-	-	-	-	-	965	-	-	965	-	-	-	-
주차장-138	효자동176-1일원	1,225	-	-	-	-	-	1,225	-	-	1,225	-	-	-	-
주차장-139	원당동636-7일원	1,360	-	-	-	-	-	1,360	-	-	1,360	-	-	-	-
주차장-140	원당동706-6일원	2,550	-	-	-	-	-	2,550	-	-	2,550	-	-	-	-
주차장-141	관산동478-5일원	1,215	-	-	-	-	-	1,215	-	-	1,215	-	-	-	-
주차장-142	관산동505-4일원	1,515	-	-	-	-	-	1,515	-	-	1,515	-	-	-	-
주차장-144	백석동1115-3일원	1,275	-	-	-	-	-	1,275	-	-	1,275	-	-	-	-
주차장-145	백석동1117-7일원	2,330	-	-	-	-	-	2,330	-	-	2,330	-	-	-	-
주차장-146	백석동1130-9일원	1,785	-	-	-	-	-	1,785	-	-	1,785	-	-	-	-
주차장-147	성사동151일원	815	-	-	-	-	-	815	-	-	815	-	-	-	-
주차장-148	성사동201일원	685	-	-	-	-	-	685	-	-	685	-	-	-	-
주차장-149	성사동220-1일원	945	-	-	-	-	-	945	-	-	945	-	-	-	-
주차장-150	현천동382-1일원	2,300	-	-	-	-	-	2,300	-	-	2,300	-	-	-	-
주차장-151	현천동392일원	1,350	-	-	-	-	-	1,350	-	-	1,350	-	-	-	-
주차장-152	현천동377-2일원	675	-	-	-	-	-	675	-	-	675	-	-	-	-
주차장-153	현천동24일원	2,220	-	-	-	-	-	2,220	-	-	2,220	-	-	-	-
주차장-155	현천동182일원	2,125	-	-	-	-	-	2,125	-	-	2,125	-	-	-	-
주차장-156	현천동107-2일원	1,840	-	-	-	-	-	1,840	-	-	1,840	-	-	-	-
주차장-157	현천동136일원	2,845	-	-	-	-	-	2,845	-	-	2,845	-	-	-	-
주차장-158	현천동150-3일원	1,805	-	-	-	-	-	1,805	-	-	1,805	-	-	-	-

시설명	위 치	계	1단계			2-1단계		2-2단계	재원조달					비고	
			2016년	2017년	2018년	2019년	2020년	2021년이후	국비	도비	시구비	공기업	민간		기타
주차장-159	토당동 일원	890	-	-	-	-	-	890	-	-	890	-	-	-	-
주차장-160	토당동671-16일원	1,040	-	-	-	-	-	1,040	-	-	1,040	-	-	-	-
주차장-163	대장동55-3일원	2,025	-	-	-	-	-	2,025	-	-	2,025	-	-	-	-
주차장-164	대장동331-3일원	4,325	-	-	-	-	-	4,325	-	-	4,325	-	-	-	-
주차장-165	대장동304-17일원	1,955	-	-	-	-	-	1,955	-	-	1,955	-	-	-	-
주차장-167	덕은동198일원	1,110	-	-	-	-	-	1,110	-	-	1,110	-	-	-	-
주차장-171	행주외동86일원	965	-	-	-	-	-	965	-	-	965	-	-	-	-
주차장-172	행주외동101-11일원	1,470	-	-	-	-	-	1,470	-	-	1,470	-	-	-	-
주차장-173	행주외동152-3일원	2,830	-	-	-	-	-	2,830	-	-	2,830	-	-	-	-
주차장-174	행주외동177-22일원	185	-	-	-	-	-	185	-	-	185	-	-	-	-
주차장-175	대자동358-8일원	950	-	-	-	-	-	950	-	-	950	-	-	-	-
주차장-176	강매동93-2일원	1,185	-	-	-	-	-	1,185	-	-	1,185	-	-	-	-
주차장-177	주곡동1001일원	1,140	-	-	-	-	-	1,140	-	-	1,140	-	-	-	-
주차장-178	대장동255-1일원	2,315	-	-	-	-	-	2,315	-	-	2,315	-	-	-	-
주차장-179	대장동289-2일원	1,620	-	-	-	-	-	1,620	-	-	1,620	-	-	-	-
주차장-180	내곡동98-6일원	1,850	-	-	-	-	-	1,850	-	-	1,850	-	-	-	-
주차장-181	내곡동61-4일원	915	-	-	-	-	-	915	-	-	915	-	-	-	-
주차장-182	내곡동42-1일원	2,985	-	-	-	-	-	2,985	-	-	2,985	-	-	-	-
주차장-183	내곡동산9일원	820	-	-	-	-	-	820	-	-	820	-	-	-	-
주차장-184	행주내동167일원	1,590	-	-	-	-	-	1,590	-	-	1,590	-	-	-	-
주차장-185	행주내동102-6일원	1,160	-	-	-	-	-	1,160	-	-	1,160	-	-	-	-
주차장-186	행주내동504-1일원	1,950	-	-	-	-	-	1,950	-	-	1,950	-	-	-	-
주차장-187	행주내동735-4일원	1,925	-	-	-	-	-	1,925	-	-	1,925	-	-	-	-
주차장-189	용두동385일원	1,055	-	-	-	-	-	1,055	-	-	1,055	-	-	-	-
주차장-190	용두동산43-1일원	1,050	-	-	-	-	-	1,050	-	-	1,050	-	-	-	-
주차장-191	용두동347-4일원	935	-	-	-	-	-	935	-	-	935	-	-	-	-
주차장-192	용두동314-1일원	960	-	-	-	-	-	960	-	-	960	-	-	-	-
주차장-193	용두동361-79일원	945	-	-	-	-	-	945	-	-	945	-	-	-	-
주차장-194	용두동19-12일원	1,370	-	-	-	-	-	1,370	-	-	1,370	-	-	-	-
주차장-200	화정동118-22일원	20,580	-	-	-	-	-	20,580	-	-	20,580	-	-	-	-
주차장-201	화정동428-13일원	10,735	-	-	-	-	-	10,735	-	-	10,735	-	-	-	-

시설명	위 치	계	1단계			2-1단계		2-2단계	재원조달					비고	
			2016년	2017년	2018년	2019년	2020년	2021년이후	국비	도비	시구비	공기업	민간		기타
주차장-202	화정동118-33일원	7,595	7,595	-	-	-	-	-	-	-	-	-	7,595	-	-
주차장-203	삼송동78-16일대	225	-	-	-	-	-	225	-	-	225	-	-	-	-
주차장-204	삼송동143-17일대	2,545	-	-	-	-	-	2,545	-	-	2,545	-	-	-	-
주차장-205	삼송동147-5일대	2,650	-	-	-	-	-	2,650	-	-	2,650	-	-	-	-
주차장-206	삼송동49-2일대	1,190	-	-	-	-	-	1,190	-	-	1,190	-	-	-	-
주차장-207	삼송동64-21일대	970	-	-	-	-	-	970	-	-	970	-	-	-	-
주차장-209	지축동765-159일대	1,205	-	-	-	-	-	1,205	-	-	1,205	-	-	-	-
주차장-210	지축동757-1일대	1,755	-	-	-	-	-	1,755	-	-	1,755	-	-	-	-
주차장-211	동산동194-4일대	2,330	-	-	-	-	-	2,330	-	-	2,330	-	-	-	-
주차장-212	동산동182일대	2,220	-	-	-	-	-	2,220	-	-	2,220	-	-	-	-
주차장-213	동산동77-13일대	3,250	-	-	-	-	-	3,250	-	-	3,250	-	-	-	-
주차장-214	동산동56-5일대	215	-	-	-	-	-	215	-	-	215	-	-	-	-
주차장-215	동산동53-140일대	820	-	-	-	-	-	820	-	-	820	-	-	-	-
주차장-216	동산동47-3일대	1,580	-	-	-	-	-	1,580	-	-	1,580	-	-	-	-
주차장-217	덕은동12-1일원	1,605	-	-	-	-	-	1,605	-	-	1,605	-	-	-	-
주차장-219	화전동233-2일원	4,125	-	-	-	-	-	4,125	-	-	4,125	-	-	-	-
주차장-220	화전동229-7일원	1,705	-	-	-	-	-	1,705	-	-	1,705	-	-	-	-
주차장-221	화전동223-6일원	2,135	-	-	-	-	-	2,135	-	-	2,135	-	-	-	-
주차장-222	화전동219-7일원	1,300	-	-	-	-	-	1,300	-	-	1,300	-	-	-	-
주차장-223	화전동572-2일원	1,155	-	-	-	-	-	1,155	-	-	1,155	-	-	-	-
주차장-224	화전동549-48일원	1,225	-	-	-	-	-	1,225	-	-	1,225	-	-	-	-
주차장-225	화전동514-10일원	1,425	-	-	-	-	-	1,425	-	-	1,425	-	-	-	-
주차장-226	화전동511-18일원	305	-	-	-	-	-	305	-	-	305	-	-	-	-
주차장-227	덕이동362-22일원	5,210	-	-	-	-	-	5,210	-	-	5,210	-	-	-	-
주차장-228	덕이동373-1일원	2,720	-	-	-	-	-	2,720	-	-	2,720	-	-	-	-
주차장-229	덕이동372-15일원	2,385	-	-	-	-	-	2,385	-	-	2,385	-	-	-	-
주차장-231	대자동1270일원	900	-	-	-	-	-	900	-	-	900	-	-	-	-
주차장-232	대자동1270일원	340	-	-	-	-	-	340	-	-	340	-	-	-	-
주차장-233	대자동967일원	2,190	-	-	-	-	-	2,190	-	-	2,190	-	-	-	-
주차장-234	대자동산31-2일원	1,000	-	-	-	-	-	1,000	-	-	1,000	-	-	-	-
주차장-236	대자동1025-2일원	2,685	-	-	-	-	-	2,685	-	-	2,685	-	-	-	-

시설명	위 치	계	1단계			2-1단계		2-2단계	재원조달					비고	
			2016년	2017년	2018년	2019년	2020년	2021년이후	국비	도비	시구비	공기업	민간		기타
주차장-237	성사동337-10일원	960	-	-	-	-	-	960	-	-	960	-	-	-	-
주차장-238	성사동338일원	385	-	-	-	-	-	385	-	-	385	-	-	-	-
주차장-239	원흥동340-4일원	935	-	-	-	-	-	935	-	-	935	-	-	-	-
주차장-240	대자동161-25일원	1,400	-	-	-	-	-	1,400	-	-	1,400	-	-	-	-
주차장-241	도내동582-1일원	665	-	-	-	-	-	665	-	-	665	-	-	-	-
주차장-242	도내동797-6일원	975	-	-	-	-	-	975	-	-	975	-	-	-	-
주차장-243	도내동609-3일원	770	-	-	-	-	-	770	-	-	770	-	-	-	-
주차장-244	화전동411-10	1,835	-	-	-	-	-	1,835	-	-	1,835	-	-	-	-
주차장-245	화전동490-6	2,185	-	-	-	-	-	2,185	-	-	2,185	-	-	-	-
주차장-246	식사동1234	635	-	-	-	-	-	635	-	-	635	-	-	-	-
주차장-247	고양동114-2일원	395	-	-	-	-	-	395	-	-	395	-	-	-	-
주차장-248	고양동31-6일원	435	-	-	-	-	-	435	-	-	435	-	-	-	-
주차장-250	내곡동491일원	1,845	-	-	-	-	-	1,845	-	-	1,845	-	-	-	-
주차장-251	내곡동498-18일원	610	-	-	-	-	-	610	-	-	610	-	-	-	-
주차장-252	내곡동498-17일원	365	-	-	-	-	-	365	-	-	365	-	-	-	-
주차장-253	용두동432-87일원	655	-	-	-	-	-	655	-	-	655	-	-	-	-
주차장-254	용두동432-309일원	1,445	-	-	-	-	-	1,445	-	-	1,445	-	-	-	-
주차장-256	고양동295일원	2,000	-	2,000	-	-	-	-	-	-	2,000	-	-	-	-
주차장-1 #삼송	원흥동158-13일원	26,120	-	-	-	-	-	26,120	-	-	26,120	-	-	-	-
주차장-3 #삼송	원흥동514-1일원	3,075	-	-	-	-	-	3,075	-	-	3,075	-	-	-	-
주차장-5 #삼송	동산동272일원	2,205	-	-	-	-	-	2,205	-	-	2,205	-	-	-	-
주차장-7 #삼송	신원동산70-4일원	4,800	-	-	-	-	-	4,800	-	-	4,800	-	-	-	-
주차장-8 #삼송	오금동289-2일원	1,495	-	-	-	-	-	1,495	-	-	1,495	-	-	-	-
주차장-9 #삼송	오금동51-5일원	1,130	-	-	-	-	-	1,130	-	-	1,130	-	-	-	-
주차장-10 #삼송	원흥동207-22일원	3,995	-	-	-	-	-	3,995	-	-	3,995	-	-	-	-
주차장-1 #향동	향동동207-1	1,450	-	-	-	-	-	1,450	-	-	1,450	-	-	-	-
주차장-2 #향동	향동동153-3	5,170	-	-	-	-	-	5,170	-	-	5,170	-	-	-	-
주차장-3 #향동	향동동197	8,510	-	-	-	-	-	8,510	-	-	8,510	-	-	-	-
정류장-7	성사동331-5일원	45,000	-	-	-	-	-	45,000	-	-	45,000	-	-	-	-
정류장-8	토당동640일원	58,000	-	-	-	-	-	58,000	-	-	58,000	-	-	-	-
정류장-9	식사동471-9일원	80,000	-	-	-	-	-	80,000	-	-	80,000	-	-	-	-

시설명	위 치	계	1단계			2-1단계		2-2단계	재원조달					비고	
			2016년	2017년	2018년	2019년	2020년	2021년이후	국비	도비	시구비	공기업	민간		기타
정류장-1 #삼송	지축동781-2일원	80,000	-	-	-	40,000	40,000	-	-	-	80,000	-	-	-	-
광장-56	행주내동57-5일원	123	-	-	-	-	-	123	-	-	123	-	-	-	-
근린공원 -171	풍동85-7일원	5,062	-	-	-	-	-	5,062	-	-	5,062	-	-	-	-
어린이공원 -231	도내동760-4일원	1,069	-	-	-	-	-	1,069	-	-	1,069	-	-	-	-
어린이공원 -232	도내동594-2일원	976	-	-	-	-	-	976	-	-	976	-	-	-	-
어린이공원 -233	산황동605일원	864	-	-	-	-	-	864	-	-	864	-	-	-	-
어린이공원 -234	산황동491-1일원	724	-	-	-	-	-	724	-	-	724	-	-	-	-
소공원-235	신평동3-28일원	796	-	-	-	-	-	796	-	-	796	-	-	-	-
소공원-236	신평동3-167일원	858	-	-	-	-	-	858	-	-	858	-	-	-	-
어린이공원 -237	식사동산72-10일원	1,155	-	-	-	-	-	1,155	-	-	1,155	-	-	-	-
어린이공원 -238	원당동409일원	888	-	-	-	-	-	888	-	-	888	-	-	-	-
어린이공원 -239	원당동909-1일원	1,192	-	-	-	-	-	1,192	-	-	1,192	-	-	-	-
소공원-240	효자동156-12일원	1,037	-	-	-	-	-	1,037	-	-	1,037	-	-	-	-
어린이공원 -241	효자동147-4일원	1,521	-	-	-	-	-	1,521	-	-	1,521	-	-	-	-
어린이공원 -242	원당동632-4일원	1,513	-	-	-	-	-	1,513	-	-	1,513	-	-	-	-
소공원-243	원당동636-3일원	224	-	-	-	-	-	224	-	-	224	-	-	-	-
어린이공원 -244	관산동430-2일원	1,115	-	-	-	-	-	1,115	-	-	1,115	-	-	-	-
어린이공원 -245	백석동1117-20일원	1,234	-	-	-	-	-	1,234	-	-	1,234	-	-	-	-
어린이공원 -246	성사동190-3일원	1,353	-	-	-	-	-	1,353	-	-	1,353	-	-	-	-
어린이공원 -247	현천동377-2일원	1,864	-	-	-	-	-	1,864	-	-	1,864	-	-	-	-
어린이공원 -248	현천동산95-1일원	997	-	-	-	-	-	997	-	-	997	-	-	-	-
어린이공원 -249	현천동15-2일원	1,113	-	-	-	-	-	1,113	-	-	1,113	-	-	-	-
어린이공원 -250	현천동156-13일원	1,036	-	-	-	-	-	1,036	-	-	1,036	-	-	-	-
어린이공원 -251	현천동51-6일원	1,411	-	-	-	-	-	1,411	-	-	1,411	-	-	-	-
어린이공원 -252	현천동83일원	1,716	-	-	-	-	-	1,716	-	-	1,716	-	-	-	-
소공원-253	토당동648일원	728	-	-	-	-	-	728	-	-	728	-	-	-	-
어린이공원 -254	토당당671-33일원	1,201	-	-	-	-	-	1,201	-	-	1,201	-	-	-	-
어린이공원 -257	대장동193-2일원	929	-	-	-	-	-	929	-	-	929	-	-	-	-
어린이공원 -258	대장동308-1일원	3,998	-	-	-	-	-	3,998	-	-	3,998	-	-	-	-
소공원-259	덕은동120-12일원	1,443	-	-	-	-	-	1,443	-	-	1,443	-	-	-	-
어린이공원 -260	덕은동157-2일원	2,679	-	-	-	-	-	2,679	-	-	2,679	-	-	-	-

시설명	위 치	계	1단계			2-1단계		2-2단계	재원조달					비고	
			2016년	2017년	2018년	2019년	2020년	2021년이후	국비	도비	시구비	공기업	민간		기타
역사공원-264	행주외동101-33일원	2,315	-	-	-	-	-	2,315	-	-	2,315	-	-	-	-
어린이공원-265	행주외동173일원	1,288	-	-	-	-	-	1,288	-	-	1,288	-	-	-	-
어린이공원-266	행주외동212-2일원	1,851	-	-	-	-	-	1,851	-	-	1,851	-	-	-	-
어린이공원-267	행주외동501일원	131	-	-	-	-	-	131	-	-	131	-	-	-	-
어린이공원-268	대자동342-1일원	1,163	-	-	-	-	-	1,163	-	-	1,163	-	-	-	-
어린이공원-269	강매동109일원	1,688	-	-	-	-	-	1,688	-	-	1,688	-	-	-	-
소공원-270	주교동1031일원	640	-	-	-	-	-	640	-	-	640	-	-	-	-
소공원-271	주교동981일원	775	-	-	-	-	-	775	-	-	775	-	-	-	-
어린이공원-272	대장동산79일원	548	-	-	-	-	-	548	-	-	548	-	-	-	-
어린이공원-273	대장동296-12일원	517	-	-	-	-	-	517	-	-	517	-	-	-	-
어린이공원-274	내곡동97-5일원	1,066	-	-	-	-	-	1,066	-	-	1,066	-	-	-	-
어린이공원-275	내곡동42-4일원	1,022	-	-	-	-	-	1,022	-	-	1,022	-	-	-	-
어린이공원-276	내곡동25일원	940	-	-	-	-	-	940	-	-	940	-	-	-	-
어린이공원-277	행주외동52-4일원	1,249	-	-	-	-	-	1,249	-	-	1,249	-	-	-	-
소공원-278	행주내동156-1일원	746	-	-	-	-	-	746	-	-	746	-	-	-	-
소공원-279	행주내동108-2일원	512	-	-	-	-	-	512	-	-	512	-	-	-	-
어린이공원-280	행주내동444-3일원	1,251	-	-	-	-	-	1,251	-	-	1,251	-	-	-	-
어린이공원-281	행주내동740-1일원	1,468	-	-	-	-	-	1,468	-	-	1,468	-	-	-	-
어린이공원-282	용두동261-1일원	884	-	-	-	-	-	884	-	-	884	-	-	-	-
어린이공원-283	용두동336일원	1,160	-	-	-	-	-	1,160	-	-	1,160	-	-	-	-
어린이공원-284	용두동258일원	1,021	-	-	-	-	-	1,021	-	-	1,021	-	-	-	-
어린이공원-285	용두동19-10일원	1,021	-	-	-	-	-	1,021	-	-	1,021	-	-	-	-
역사공원-288	원당동산37-1일원	50	-	-	50	-	-	-	-	-	50	-	-	-	-
문화공원-289	성사동353-5일원	3,171	-	-	-	-	-	3,171	-	-	3,171	-	-	-	-
어린이공원-292	삼송동84-21일원	1,558	-	-	-	-	-	1,558	-	-	1,558	-	-	-	-
어린이공원-293	삼송동128-10일원	4,998	-	-	-	-	-	4,998	-	-	4,998	-	-	-	-
어린이공원-294	삼송동64-38일원	2,955	-	-	-	-	-	2,955	-	-	2,955	-	-	-	-
소공원-295	삼송동57-54일원	1,101	-	-	-	-	-	1,101	-	-	1,101	-	-	-	-
어린이공원-296	삼송동산3-2일원	1,239	-	-	-	-	-	1,239	-	-	1,239	-	-	-	-
어린이공원-297	지축동765-159일원	878	-	-	-	-	-	878	-	-	878	-	-	-	-
소공원-298	지축동757-1일원	695	-	-	-	-	-	695	-	-	695	-	-	-	-

시설명	위 치	계	1단계			2-1단계		2-2단계	재원조달					비고	
			2016년	2017년	2018년	2019년	2020년	2021년이후	국비	도비	시구비	공기업	민간		기타
어린이공원-299	동산동188-19일원	2,506	-	-	-	-	-	2,506	-	-	2,506	-	-	-	-
어린이공원-300	동산동63-37일원	1,373	-	-	-	-	-	1,373	-	-	1,373	-	-	-	-
어린이공원-301	동산동56-14일원	3,829	-	20	-	-	-	3,809	-	-	3,829	-	-	-	-
어린이공원-302	동산동46일원	1,504	-	-	-	-	-	1,504	-	-	1,504	-	-	-	-
어린이공원-303	동산동53-140일원	1,261	-	-	-	-	-	1,261	-	-	1,261	-	-	-	-
어린이공원-304	덕은동9-3일원	1,521	-	-	-	-	-	1,521	-	-	1,521	-	-	-	-
어린이공원-305	화전동산71일원	4,524	-	-	-	-	-	4,524	-	-	4,524	-	-	-	-
어린이공원-306	화전동233-2일원	1,521	-	-	-	-	-	1,521	-	-	1,521	-	-	-	-
소공원-307	화전동203-8일원	952	-	-	-	-	-	952	-	-	952	-	-	-	-
어린이공원-308	화전동514-32일원	1,217	-	-	-	-	-	1,217	-	-	1,217	-	-	-	-
어린이공원-309	화전동511-18일원	952	-	10	-	-	-	942	-	-	952	-	-	-	-
소공원-310	덕은동169-61일원	1,507	-	5	-	-	-	1,502	-	-	1,507	-	-	-	-
어린이공원-320	화전동455-39	1,202	-	-	-	-	-	1,202	-	-	1,202	-	-	-	-
소공원-324	고양동12-13	1,056	-	-	-	-	-	1,056	-	-	1,056	-	-	-	-
어린이공원-330	고양동184-25일원	1,727	-	-	-	-	-	1,727	-	-	1,727	-	-	-	-
어린이공원-333	화전동380-10	943	-	-	-	-	-	943	-	-	943	-	-	-	-
어린이공원-334	관산동220-1	1,941	-	-	-	-	-	1,941	-	-	-	-	1,941	-	-
어린이공원-339	관산동185	3,027	-	-	-	-	-	3,027	-	-	-	-	3,027	-	-
소공원-340	내곡동493-1	543	-	-	-	-	-	543	-	-	543	-	-	-	-
소공원-341	내곡동493-3	444	-	-	-	-	-	444	-	-	444	-	-	-	-
소공원-342	내곡동492-4	448	-	-	-	-	-	448	-	-	448	-	-	-	-
소공원-343	대저동1004	615	-	-	-	-	-	615	-	-	615	-	-	-	-
어린이공원-344	대저동978-5	824	-	-	-	-	-	824	-	-	824	-	-	-	-
소공원-345	대저동919-1	2,051	-	-	-	-	-	2,051	-	-	2,051	-	-	-	-
소공원-346	성사동336-22	1,002	-	-	-	-	-	1,002	-	-	1,002	-	-	-	-
어린이공원-347	원흥동341-9	439	-	-	-	-	-	439	-	-	439	-	-	-	-
소공원-348	대저동산123-2	728	-	-	-	-	-	728	-	-	728	-	-	-	-
소공원-349	대저동168-34	557	-	-	-	-	-	557	-	-	557	-	-	-	-
소공원-350	대저동164-1	417	-	-	-	-	-	417	-	-	417	-	-	-	-
소공원-351	도내동797-3	1,070	-	-	-	-	-	1,070	-	-	1,070	-	-	-	-
소공원-352	도내동611-1	984	-	-	-	-	-	984	-	-	984	-	-	-	-

시설명	위 치	계	1단계			2-1단계		2-2단계	재원조달					비고	
			2016년	2017년	2018년	2019년	2020년	2021년이후	국비	도비	시구비	공기업	민간		기타
소공원-353	용두동432-27	910	-	-	-	-	-	910	-	-	910	-	-	-	-
어린이공원-354	용두동432-396	1,221	-	-	-	-	-	1,221	-	-	1,221	-	-	-	-
어린이공원-355	용두동2-13	1,552	-	-	-	-	-	1,552	-	-	1,552	-	-	-	-
문화공원-356	대화동2316일원	2,000	-	-	-	2,000	-	-	1,000	-	1,000	-	-	-	-
경관녹지-196	토당동657-5일원	199	-	-	-	-	-	199	-	-	199	-	-	-	-
완충녹지-94	원당동778-6일원	262	-	-	-	-	-	262	-	-	262	-	-	-	-
완충녹지-95	식사동514-1일원	94	-	-	-	-	-	94	-	-	94	-	-	-	-
완충녹지-97	효자동149-3일원	19	-	-	-	-	-	19	-	-	19	-	-	-	-
완충녹지-98	효자동147-22일원	96	-	-	-	-	-	96	-	-	96	-	-	-	-
완충녹지-99	효자동150일원	467	-	-	-	-	-	467	-	-	467	-	-	-	-
완충녹지-100	효자동137-9일원	300	-	-	-	-	-	300	-	-	300	-	-	-	-
완충녹지-101	원당동636-8일원	691	-	-	-	-	-	691	-	-	691	-	-	-	-
완충녹지-102	원당동632-3일원	1,087	-	-	-	-	-	1,087	-	-	1,087	-	-	-	-
완충녹지-106	현천동40-10일원	316	-	-	-	-	-	316	-	-	316	-	-	-	-
완충녹지-107	대장동317-4일원	1,403	-	-	-	-	-	1,403	-	-	1,403	-	-	-	-
완충녹지-108	대장동299-1일원	1,099	-	-	-	-	-	1,099	-	-	1,099	-	-	-	-
완충녹지-110	덕은동133-3일원	7	-	-	-	-	-	7	-	-	7	-	-	-	-
완충녹지-111	대저동343-2일원	154	-	-	-	-	-	154	-	-	154	-	-	-	-
완충녹지-112	대저동340-4일원	446	-	-	-	-	-	446	-	-	446	-	-	-	-
완충녹지-113	대저동353-3일원	438	-	-	-	-	-	438	-	-	438	-	-	-	-
완충녹지-114	대저동359-4일원	248	-	-	-	-	-	248	-	-	248	-	-	-	-
완충녹지-115	대저동359-22일원	312	-	-	-	-	-	312	-	-	312	-	-	-	-
완충녹지-116	대장동산79일원	775	-	-	-	-	-	775	-	-	775	-	-	-	-
완충녹지-117	대장동299-1일원	1,177	-	-	-	-	-	1,177	-	-	1,177	-	-	-	-
완충녹지-118	대장동316-1일원	1,450	-	-	-	-	-	1,450	-	-	1,450	-	-	-	-
완충녹지-119	행주내동441-6일원	1,850	-	-	-	-	-	1,850	-	-	1,850	-	-	-	-
완충녹지-120	행주내동6-1일원	1,247	-	-	-	-	-	1,247	-	-	1,247	-	-	-	-
완충녹지-121	행주내동48-3일원	249	-	-	-	-	-	249	-	-	249	-	-	-	-
완충녹지-122	용두동35-24일원	377	-	-	-	-	-	377	-	-	377	-	-	-	-
완충녹지-123	용두동21-3일원	185	-	-	-	-	-	185	-	-	185	-	-	-	-
완충녹지-124	용두동19-11일원	254	-	-	-	-	-	254	-	-	254	-	-	-	-

시설명	위 치	계	1단계			2-1단계		2-2단계	재원조달					비고	
			2016년	2017년	2018년	2019년	2020년	2021년이후	국비	도비	시구비	공기업	민간		기타
원충녹지-125	용두동18-1일원	284	-	-	-	-	-	284	-	-	284	-	-	-	-
원충녹지-126	용두동34-1일원	1,274	-	-	-	-	-	1,274	-	-	1,274	-	-	-	-
원충녹지-127	용두동28-1일원	354	-	-	-	-	-	354	-	-	354	-	-	-	-
원충녹지-128	용두동19-14일원	695	-	-	-	-	-	695	-	-	695	-	-	-	-
원충녹지-129	용두동7-6일원	802	-	-	-	-	-	802	-	-	802	-	-	-	-
원충녹지-130	용두동8-1일원	829	-	-	-	-	-	829	-	-	829	-	-	-	-
공공공지-49	삼송동143-60일대	400	-	-	-	-	-	400	-	-	400	-	-	-	-
공공공지-51	삼송동산9-7일대	400	-	-	-	-	-	400	-	-	400	-	-	-	-
공공공지-53	동산동53-140일대	400	-	-	-	-	-	400	-	-	400	-	-	-	-
공공공지-78	고양동184-19일원	355	-	-	-	-	-	355	-	-	-	-	355	-	-
공공공지-79	고양동184-19일원	890	-	-	-	-	-	890	-	-	-	-	890	-	-
공공청사-88	용두동20-2일원	2,481	-	-	-	-	-	2,481	-	-	2,481	-	-	-	-
공공청사-108	백석동1304	1,509	-	-	-	-	-	1,509	-	-	1,509	-	-	-	-
공공청사-120	덕이동374-5일원	2,696	-	-	-	1,348	1,348	-	-	-	2,696	-	-	-	-
공공청사-121	행신동1076	2,723	-	-	-	-	-	2,723	-	-	2,723	-	-	-	-
공공청사-122	행신동1097	4,605	-	-	-	-	-	4,605	-	-	4,605	-	-	-	-
문화시설-1	삼송동186일원	22,986	-	-	-	-	-	22,986	-	-	22,986	-	-	-	-
문화시설-9	고양동31-46일원	2,248	-	-	-	-	-	2,248	-	-	2,248	-	-	-	-
체육시설-7	화정동산21-13일원	4,493	-	-	-	-	-	4,493	-	-	4,493	-	-	-	-
체육시설-10	대자동481일원	8,900	-	-	-	-	-	8,900	-	-	8,900	-	-	-	-
도서관-9	일산동954-6일원	8,607	2,368	3,060	2,962	217	-	1,800	-	6,807	-	-	-	-	-
사회복지시설-1	삼송동239-3일원	55,000	-	-	-	55,000	-	-	-	55,000	-	-	-	-	-
사회복지시설-14	대장동291일원	1,749	-	-	-	-	-	1,749	-	-	1,749	-	-	-	-
사회복지시설-57	삼송동143-2일대	4,035	-	-	-	-	-	4,035	-	-	4,035	-	-	-	-
사회복지시설-58	지축동766-15일대	4,474	-	-	-	-	-	4,474	-	-	4,474	-	-	-	-
사회복지시설-59	동산동185-2일대	3,300	-	-	-	-	-	3,300	-	-	3,300	-	-	-	-
사회복지시설-60	행신동1105	1,765	-	-	-	-	-	1,765	-	-	1,765	-	-	-	-
사회복지시설-62	고양동194-8일원	1,113	-	-	-	-	-	1,113	-	-	1,113	-	-	-	-
사회복지시설-1#원흥	도내동62-3일원	30,000	-	-	30,000	-	-	-	-	30,000	-	-	-	-	-
학교-172	백석동1237일원	20,000	-	-	-	-	-	20,000	-	-	-	-	20,000	-	-
학교-175	장항동1085일원	22,800	-	1,000	4,800	16,000	1,000	-	1,600	-	-	-	-	21,200	-

시설명	위 치	계	1단계			2-1단계		2-2단계	재원조달					비고		
			2016년	2017년	2018년	2019년	2020년	2021년이후	국비	도비	시구비	공기업	민간		기타	
고등학교-2#삼송	신원동602학	20,000	-	-	-	-	-	20,000	-	3,000	-	-	-	-	-	17,000
중학교-1#삼송	원흥동477-2일원	19,900	-	1,500	4,800	11,800	1,800	-	-	2,900	-	-	-	-	-	17,000
초등학교-1#삼송	원흥동482-5일원	20,600	-	1,500	4,800	12,500	1,800	-	-	2,900	-	-	-	-	-	17,700
중로 3-130	중로3-126(신평동36) ~대로2-9(토당동654-19)	4,748	-	-	-	-	4,748	-	-	-	4,748	-	-	-	-	-
중로 3-140	3-132(대장동242-6) ~중로3-111(내곡동275-6)	2,144	-	-	-	2,144	-	-	-	-	2,144	-	-	-	-	-
중로 3-153	중로3-105(도내동872) ~중로3-63(도내동819)	1,954	-	-	-	-	-	1,954	-	-	1,954	-	-	-	-	-
소로일 1-214	중로2-154(성석동1500) ~대로3-42(성석동산47-2)	2,460	-	-	-	-	-	2,460	-	-	2,460	-	-	-	-	-
소로일 1-215	대로3-29(문봉동156-4) ~소로1-167(설문동906)	4,615	-	-	-	-	-	4,615	-	-	4,615	-	-	-	-	-
소로일 1-219	소로1-225(성석동116) ~소로1-224(식사동724-14)	896	-	-	-	-	-	896	-	-	896	-	-	-	-	-
소로일 1-224	대로3-42(식사동729-5) ~대로3-48(식사동268-12)	2,526	-	-	-	-	-	2,526	-	-	2,526	-	-	-	-	-
소로덕 2-290	토당동248-11 ~중1-37(토당동248-16)	367	-	-	-	183	184	-	-	-	367	-	-	-	-	-
소로덕 3-35	소2-39(토당동444-5도) ~소2-43(토당동292-3대)	2,054	-	-	-	-	-	2,054	-	-	2,054	-	-	-	-	-
사회복지 시설 50	정발산동815일원	1,230	-	-	-	-	-	1,230	-	-	1,230	-	-	-	-	-
사회복지 시설 51	대화동2037일원	1,392	-	-	-	-	-	1,392	-	-	1,392	-	-	-	-	-
사회복지 시설 52	일산동1052일원	1,350	-	-	-	-	-	1,350	-	-	1,350	-	-	-	-	-

주 1) 본 단계별집행계획은 2015년 12월 말 기준으로 수립되었음

주 2) 단계별 집행계획 총사업비는 우선해제시설 및 해제대상시설은 제외하고 산정함

주 3) 단계별 집행계획 및 사업비는 도시관리계획 결정(변경) 또는 사업 시행 시 변경될 수 있음

# 대부업자 소재지확인 공시송달공고

우리 시에 등록 된 아래 소재불명인 대부(중개)업체에 대하여 『대부업 등의 등록 및 금융이용자 보호에 관한 법률』 제13조 제2항 제6호 및 『행정절차법』 제14조 규정에 의하여 아래와 같이 공시송달 공고합니다.

2016. 10. 11.

## 고 양 시 장

1. 공 고 명 : 대부(중개)업체 소재확인을 위한 공고
2. 공고기간 : 2016. 10. 11. ~ 2016. 11. 11.
3. 공고근거 : 『대부업등의 등록 및 금융이용자 보호에 관한법률』 제13조 제2항 제6호
4. 송달대상

순번	등록번호	상호	대표자	소재지
1	2014-경기도양-1624	유앤미대부	민*욱	고양시 덕양구 마상로***
2	2014-경기도양-1601	열린전당포대부화정점	김은하	고양시 덕양구 화신로***
3	2016-경기도양-1731	론즈대부	조상철	고양시 일산동구 무궁화로 ***
4	2015-경기도양-1720	엠캐피탈대부	최두진	고양시 일산동구 백마로 ***
5	2015-경기도양-1717	굿라이프대부	임종운	고양시 일산동구 중앙로 ***
6	2015-경기도양-1682	한남대부	한승윤	고양시 일산동구 무궁화로 ***
7	2015-경기도양-1670	전국대부	강현묵	고양시 일산동구 정발산로 ***
8	2014-경기도양-1606	SOS캐쉬대부	강지원	고양시 일산동구 정발산로 ***
9	2015-경기도양-1644	덕이캐피탈대부	이석만	고양시 일산서구 탄중로 ***
10	2014-경기도양-1614	너우리대부	권택찬	고양시 일산동구 강석로 ***
11	2015-경기도양-1657	자올대부	남경묵	고양시 일산동구 호수로***

## 5. 송달내용

대부(중개)업 등록업자는 **본 공고기간 만료 시까지 소재지를 통지하여** 주시기  
바라며 통지가 없을 경우 『대부업 등의 등록 및 금융이용자 보호에 관한 법률』  
제13조 제②항 제6호의 규정에 의하여 등록이 취소됨을 알려드립니다.

※ 대부업법 위반으로 **등록취소 처분을 받은 대부업자는 향후 5년간 대부업  
등록이 제한됩니다.**(동법 제4조)

☞ 기타 자세한 사항은 고양시청 지역경제과(☎031-8075-3545)로 문의하시기 바랍니다.

고양시 일산 재정비촉진지구 내 정비구역 해제,  
재정비촉진지구 변경지정 및 재정비촉진계획 변경(안) 공람 공고

1. 경기도 고시 제2007-500호(2007.12.31.)로 일산재정비촉진지구가 최초 지정·고시되고, 고양시 고시 제2013-197호(2013.6.28.), 2013-208호(2013.7.5.)로 일산재정비촉진계획 변경 결정·고시된 일산재정비촉진지구 내 재정비촉진구역(일산1, 일산3구역)에 대하여 「도시 및 주거환경정비법」 제4조의3(정비구역등 해제)에 따른 정비구역 지정 해제와
2. 「도시재정비 촉진에 관한 특별법」 제13조의2 규정에 따라 일산재정비촉진지구 변경 지정 및 재정비촉진계획 변경을 추진함에 따라 「도시재정비 촉진에 관한 특별법」 제4조 제2항 및 제9조제3항 규정에 의거 일반인 및 이해관계인에게 알리고 관련도서를 공람 합니다.
3. 본 일산재정비촉진지구 변경지정 및 재정비촉진계획 변경(안)에 대하여 의견이 있을 경우 공람 기간 내에 아래 공람장소에 의견을 제출할 수 있음을 알려드립니다.

2016. 10. 11.

고양시장

- 아 래 -

■ 공람기간 : 2016. 10.11. ~ 10. 25. (14일간 토,일 포함)

■ 공람장소

- 고양시청 도시재생과 (경기도 고양시 덕양구 고양시청로 10 고양시청 제1별관 4층)
- (☎ 031-8075-3180 / FAX 031-8075-4934)

■ 공람내용

- 일산재정비촉진지구 정비구역 지정해제
- 일산재정비촉진지구 변경지정 및 재정비촉진계획 변경(안)

■ 주요 변경내용

- 일산1, 일산3구역 정비구역 지정 해제에 따라 재정비촉진지구에서 제척
- 인접한 도시계획시설사업구역(일산4, 일산5) 및 존치지역 조정에 따른 촉진지구계 변경
- 관련 법규 개정에 따른 임대주택 확보비율 변경 (전체 세대수의 17% → 9%)
- 인접한 정비구역 해제로 기반시설 연계 및 시행자 요구를 고려한 일산2구역 구역계 및 토지이용계획 변경
  - : 주택용지 변경(공동주택용지 및 주상복합용지 변경, 근린생활시설용지 제외, 단독주택용지 신설)
  - : 기반시설 연계를 고려한 도로 선형 및 폭원 변경
  - : 주상복합용지 내 선형 공원 폐지, 공원 위치 및 면적 변경
  - : 주차장 용지 및 미래공공용지 위치 및 면적 변경
  - : 용적률 변경

I. 일산1, 일산3 정비구역 지정 해제

1. 정비구역의 명칭 : 일산재정비촉진지구 일산1, 일산3 재정비촉진구역
2. 해제되는 정비구역의 위치 및 면적

구분	구역명	위치	면적(m <sup>2</sup> )			비고
			기정	증감	변경	
해제	일산1구역	일산서구 일산동 655-8번지 일원	75,694	감)75,694	-	-
	일산3구역	일산서구 일산동 587-1번지 일원	242,644	감)242,644	-	

3. 정비구역 해제 사유

구역명	사업방식	해제사유
일산1구역	도시환경정비사업	<ul style="list-style-type: none"> <li>• 「도시 및 주거환경정비법」 제16조의2 제1항제1호에 따라 추진위원회 해산 신청을 한 경우로 정비구역 해제요건에 해당</li> </ul>
일산3구역	주택재개발사업	<ul style="list-style-type: none"> <li>• 「도시 및 주거환경정비법」 제4조의3 제1항제2호에 따라 정비구역 지정 후 2년 이내 조합설립추진위원회 승인신청 하지 않은 경우로 정비구역 해제요건에 해당</li> </ul>

## II. 일산재정비촉진지구 변경지정 및 재정비촉진계획 변경(안)

### 1. 재정비촉진지구의 명칭·유형·위치·면적 및 목표연도 (변경)

구 분	지구명칭	유형	위 치	면적(m <sup>2</sup> )	목표연도
기정	고양시 일산 재정비촉진지구	주거지형	고양시 일산서구 일산1,2동 일원	612,565	2020 (기준년도:2011년)
변경	고양시 일산 재정비촉진지구	주거지형	고양시 일산서구 일산1,2동 일원	118,391	2020 (기준년도:2016년)

### 2. 기본방향 및 목표 (변경)

- 인접한 일산신도시 및 주변 택지개발지구에 비해 점적인 개발위주로 이루어진 일산지역의 계획적인 개발로 인접지역과의 도시불균형 해소 및 인접지역과의 연계 체계 마련
- 공원·녹지의 확충을 통한 주거환경 정비 및 개선

### 3. 재정비촉진계획의 개요

#### 1) 토지이용에 관한 계획 (변경)

구 분	면 적 (m <sup>2</sup> )			구성비 (%)	비고	
	기정	변경	변경후			
총 계	612,565	감) 494,174	118,391	100.0		
주택 용지	소 계	-	증) 309	309	0.3	
	공동주택	271,450	감) 247,193	24,257	20.5	
	주상복합	71,736	감) 16,282	55,454	46.8	
상업용지	20,736	감) 20,736	-	-	근린생활시설	
기반 시설 용지	소 계	242,540	감) 206,411	36,129	30.5	
	도로	116,742	감) 92,081	24,661	20.8	
	주차장	2,772	감) 1,686	1,086	0.9	
	공원	51,898	감) 45,265	6,633	5.6	
	녹지	3,096	감) 3,096	-	-	
	광장	2,347	감) 2,347	-	-	
	학교	35,094	감) 35,094	-	-	
	유치원	1,261	1,261	-	-	
	공공청사	1,421	감) -	1,421	1.2	
	문화·복지	4,244	감) 4,244	-	-	
	미래공공용지	23,665	감) 21,337	2,328	2.0	공공공지
종교용지	6,103	3,861	2,242	1.9	존치시설	

2) 인구·주택수용계획 (변경) : 기정 28,410인 / 10,761세대 → 변경 8,236인 / 3,333세대

3) 임대주택 건설 등 세입자 대책 (변경) : 공람도서 참조

4) 교육시설, 문화시설, 복지시설 등 기반시설 설치계획 (변경)

구 분	기 정		변 경		비 고
	개소	부지면적(m <sup>2</sup> )	개소	부지면적(m <sup>2</sup> )	
합 계	10	65,685	2	3,749	
학교	5	36,355	-	-	
유치원	1	1,261	-	-	
초등학교	1	21,289	-	-	
중학교	1	13,805	-	-	
미래공공용지	4	23,665	1	2,328	
공공청사	1	1,421	1	1,421	우체국, 지구대
문화복지	2	4,244	-	-	

5) 공원·녹지 및 환경보전계획 (변경)

시 설 명	세부시설명	기 정		변 경		비 고
		개소	면적(m <sup>2</sup> )	개소	면적(m <sup>2</sup> )	
공원·녹지·광장 시 설	계	7	57,341	1	6,633	
	근린공원	1	41,114	-	-	
	어린이공원	3	9,925	1	6,633	일산2구역
	녹 지	1	3,096	-	-	
	광 장	1	2,347	-	-	
	소 공 원	1	859	-	-	

6) 교통계획(변경) : 공람도서 참조

7) 경관계획(변경) : 공람도서 참조

8) 도시 및 주거환경정비기본계획 결정(변경)계획  
가. 정비예정구역 (변경)

구 분		재정비촉진지구 내		
		기 정	변 경	변경후
주 택 재 개 발	구 역 수	1개 구역	-	-
	면 적	242,644m <sup>2</sup>	감) 242,644m <sup>2</sup>	-
도시환경정비사업	구 역 수	2개 구역	-	1개 구역
	면 적	192,029m <sup>2</sup>	감) 75,239m <sup>2</sup>	116,790m <sup>2</sup>
주 택 재 건 축	구 역 수	1개 구역	-	-
	면 적	25,069.6m <sup>2</sup>	감) 25,069.6m <sup>2</sup>	-

9) 재정비촉진구역 지정에 관한 사항(변경)

구 분	구역명	사업방식	면적(m <sup>2</sup> )			비고
			기정	증감	변경	
합 계			612,565	감)494,174	118,391	
재정비 촉진 구역	일산 I 구역	도시환경정비사업	75,694	감)75,694	-	도정법에 의한 정비구역 해제
	일산 II 구역	도시환경정비사업	116,223	증)567	116,790	기반시설 연계 등을 고려한 구역계 조정
	일산 III 구역	주택재개발사업	242,644	감)242,644	-	도정법에 의한 정비구역 해제
	일산 IV 구역	도시계획시설사업	2,347	감)2,347	-	일산 I 구역 해제에 따른 사업 해제
	일산 V 구역	도시계획시설사업	3,132	감)3,132	-	일산 III 구역 해제에 따른 사업 해제
존치 지역	존치 I 구역	개별법령에 따라 관리	78,011	감)78,011	-	일산 I 구역 해제에 따른 지구 제척
	존치 II 구역	개별법령에 따라 관리	80,611	감)80,611	-	일산 III 구역 해제에 따른 지구 제척
	존치시설	기존 건축물 존치 (시티프라자)	3,590	감)3,590	-	일산 III 구역 해제에 따른 지구 제척
		기존 건축물 존치 (메가시티)	1,601	-	1,601	일산 II 구역내 존치시설
		기존 건축물 존치 (일산농협)	2,799	감)2,799	-	일산 III 구역 해제에 따른 지구 제척
		기존 건축물 존치 (포오스 프라자)	2,320	감)2,320	-	일산 I 구역 해제에 따른 지구 제척
		기존 건축물 존치 (구 일산역)	1,034	감)1,034	-	일산 I 구역 해제에 따른 지구 제척
기존 도로 존치 (일산3구역 우측 경계도로)	2,559	감)2,559	-	일산 I 구역 해제에 따른 지구 제척		

10) 단계적 사업추진에 관한 사항 (변경)

구 분			사 업 기 간			비고
			추진시기	이주시기	입주시기	
1단계	일산 2구역	기정	2013년~2014년	2015년~2016년	2018년 이후	
		변경	2015년~2016년	2017년~2018년	2020년 이후	

- 주1) 각 촉진구역의 조합설립 추진위원회 인가 신청은, 촉진구역은 촉진계획 결정고시 이후 가능하며, 존치정비구역은 촉진구역 지정요건이 충족되는 해당 년,월 이후에 신청하는 것을 원칙으로 한다.
- 주2) 시장은 전·월세 등 주변 주택시장 동향을 고려하여, 단계별 구분에 따른 사업시행이 가능한 구역 임에도 불구하고 주택공급계획 물량이 변화되어 단계별 이주활용 가능 물량이 부족할 경우 각 단계 내에서 인·허가를 조정할 수 있다.
- 주3) 시장은 인·허가를 조정할 경우 구역별 사업시행인가 및 관리처분계획인가를 기준으로 한다.
- 주4) 『공익사업을 위한 토지 등의 취득 및 보상에 관한 법률』 제78조에 의거, 주거 이전비, 영업손실비 등은 사업시행시 사업시행자가 부담

11) 재정비촉진사업별 용도지역 변경계획 (변경)

가. 용도지역 변경계획

구 분		면 적(m <sup>2</sup> )			구성비(%)
		기 정	증·감	변 경	
합 계		612,565	감) 494,174	118,391	100.0
주거 지역	소 계	465,275	감) 427,497	37,778	31.9
	제1종 일반주거지역	10,016	감) 7,595	2,421	2.0
	제2종 일반주거지역	388,234	감) 354,152	34,082	28.8
	제3종 일반주거지역	65,413	감) 64,138	1,275	1.1
	준주거지역	1,612	감) 1,612	-	-
상업지역	일반상업지역	104,129	감) 30,149	73,980	62.5
녹지지역	자연녹지지역	43,161	감) 36,528	6,633	5.6

※ 용도지역 결정·변경에 관한 사항은 재정비촉진계획 범위내에서 사업시행인가일을 기준으로 하여 촉진계획결정(변경)권자가 별도 결정·고시한다.

나. 일산2구역 용도지역 변경계획

구 분		면 적(m <sup>2</sup> )			구성비(%)
		기 정	변 경	변경후	
합 계		116,223	증) 567	116,790	100.0
주거지역	소 계	36,919	증) 859	37,778	32.3
	1종일반주거지역	-	증) 2,421	2,421	2.1
	2종일반주거지역	36,691	감) 2,609	34,082	29.2
	3종일반주거지역	228	증) 1,047	1,275	1.1
상업지역	일반상업지역	73,319	감) 940	72,379	62.0
녹지지역	자연녹지지역	5,985	증) 648	6,633	5.7

12) 재정비촉진사업별 용적률·건폐율 및 높이계획 등 건축계획 (변경)

가. 용적률 및 건폐율 계획

구 분	구역면적	기준 용적률	완화 용적률	추가 용적률	예외 용적률	계획 용적률	건폐율	비 고	
일산2구역	기정	116,223m <sup>2</sup>	380.2%	112.3%	15.0%	-	507.6%	70%이하	도시환경정비사업
	변경	116,790m <sup>2</sup>	370.9%	93.2%	15.0%	-	479.1%		

주1) 계획용적률은 추가용적률(15%)과 예외용적률(3%)이 포함된 용적률로서 사업시행시 반영여부 또는 이행수준에 따라 미부여 또는 삭감될 수 있음

나. 기타 건축계획 사항 및 지침 (변경) : 공람도서 참조

13) 기반시설의 비용분담계획 (변경)

가. 촉진구역 기반시설부지 분담계획

구역명	촉진구역 면적(m <sup>2</sup> )	계획기반시설면적(m <sup>2</sup> )		폐지후 대지로 사용하는 기반시설중 국·공유지(m <sup>2</sup> )	신설 기반시설중 유상공급(m <sup>2</sup> )	신설 기반시설내 국·공유지(m <sup>2</sup> )	순부담 면적 (m <sup>2</sup> )	순 부담률 (%)	
		신설기반 시설(m <sup>2</sup> )	존치기반 시설(m <sup>2</sup> )						
일산 2구역	기정	113,981	21,992	13,883	7,328	1,421	937	12,306	12.3
	변경	114,548	20,936	15,194	7,984	1,421	1,289	10,242	10.3

주1) 순부담 면적은 사업시행자 부담하는 기반시설 면적임

주2) 촉진구역면적은 구역내 존치되는 건축물(종교시설:2,242m<sup>2</sup>) 제외 면적임

나. 기반시설 설치비용 분담계획

주 체	공공시행	민간(조합)시행
사 업 내 용	· 공공청사	· 구역내 도로 및 자전거도로 설치 · 구역 인접 도로 및 자전거도로 개량 · 어린이공원 설치 (1개소) · 주차장 설치 (1개소) · 일산초교 증축 (사업시행인가지 별도 협의)

주) 위의 기반시설 분담계획은 주민대표 및 관련전문가로 구성된 사업협의회 등을 통해 합리적으로 조정할 수 있음

14) 기타계획(방재계획, 정보화계획, 폐기물처리에 관한 계획) : 변경없음

15) 재정비촉진구역별 정비계획 (변경) : 공람도서 참조

16) 존치시설 관리방안(변경) : 공람도서 참조

17) 재정비촉진지구에 대한 도시관리계획 결정조서 (변경) : 공람도서 참조

4. 관계도서 : 기타 관계도서는 공람장소에 비치된 도서와 같음

※ 본 계획은 고양시 도시건축공동위원회 심의 및 관련부서 협의결과 등에 따라 변경될 수 있음.

## 일산 재정비촉진지구 및 촉진계획 변경(안) 주민 제출서

의견제출인	주 소			
	성 명		연 락 처	
소유부동산(지번)				
사업구역명				
의 견 내 용 (육하원칙에 의거 작성)				

※ 본 자료는 재정비촉진계획 수립시 기초자료로 활용할 계획임.

비방 또는 명예훼손 등과 주소·성명·연락처가 불분명하면 불인정 할 수 있음

## 운행정지명령 자동차 공고

자동차 소유자가 자동차 운행정지 요청서를 제출하여 「자동차관리법」 제24조의2(자동차의 운행정지 등) 및 동 시행규칙 제22조(운행정지명령 대상 자동차의 확인), 제23조(운행정지에 관한 동의·요청 등) 규정에 의거하여 운행정지명령을 하였음을 공고합니다.

1. 공고명칭 : 운행정지명령 자동차 공고
2. 공고기간 : 2016.10.11. ~ 2016.11.01.(21일간)
3. 공고대상 : “운행정지명령 자동차 현황” 참조
4. 공고내용

자동차관리법 제24조의2에 따라 운행정지명령 받은 차량을 운행하다 적발 될 경우 자동차관리법 제81조 및 제82조 규정에 의거 1년 이하의 징역 또는 1천만원 이하의 벌금에 처해질 수 있음을 알려드립니다.

※ 기타 의문 사항은 고양시차량등록사업소 특별사법경찰2팀 (☎031-8075-4773)으로 문의하여 주시기 바랍니다.

붙임 : 운행정지명령 자동차 현황 1부.

2016. 10. 11.

고양시차량등록사업소장

## 은행정지명령 자동차 현황

연번	자동차등록번호	차명	소유자	은행정지명령 사유	은행정지명령일자	비고
1	43모42*2	BMW 645Ci	김*준	소유자 신청	2016.09.30.	
2	64루73*6	제네시스	조*민	소유자 신청	2016.10.04.	
3	63러16*6	에쿠스	최*미	소유자 신청	2016.10.06.	
4	서울48로56*1	매그너스2.0DOHC	윤*선	소유자 신청	2016.10.06.	
5	서울42너196*2	SM3	김*준	소유자 신청	2016.10.07.	
6	50고19*9	E220 CDI	김우리****카일산점 *상품용*	소유자 신청	2016.10.07.	
7	67누32*6	K5	김*훈.신*숙	소유자 신청	2016.10.07.	