

【제 1346 호】

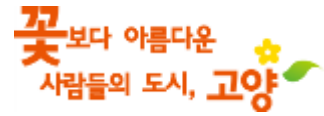

2017년 2월 7일 (화)

고양시보

차 례

고 시

고양시 고시 제2017-31호	고양 도시관리계획(지구단위계획:삼송취락) 결정(변경) 및 지형도면 고시	1
고양시 고시 제2017-38호	고양 도시관리계획(지구단위계획) 결정(경미한 변경) 고시	2
고양시 고시 제2017-40호	개발행위허가 제한지역 지정 고시 및 지형도면 고시	3

공 고

고양시 차량등록사업소 공고 제2017-26호	운행정지명령 자동차 공고	5
고양시 덕양구 공고 제2017-81호	2017년 참나무시들음병 긴급 방제사업 시행 공고	7
고양시 일산서구 공고 제2017-54호	공인 등록 및 폐기 공고	17

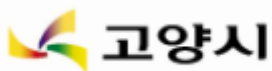

고양 도시관리계획(지구단위계획:삼송취락) 결정(변경) 및 지형도면 고시

고양 GB해제취락 도시관리계획(지구단위계획) 중 삼송취락 지구단위계획구역에 대상으로, 도시계획시설(도로) 변경사항이 발생되어, 「국토의 계획 및 이용에 관한 법률」 제30조 및 동법 시행령 제25조의 규정에 의거 도시관리계획(지구단위계획)을 결정(경미한 변경)·고시 하고, 같은 법 제32조(지형도면 고시) 및 「토지이용규제기본법」 제8조에 의거 아래와 같이 지형도면을 고시합니다.

2017년 2월 7일

고양시장

지구단위계획에 대한 도시관리계획 결정(변경) 조서

1. 지구단위계획구역 결정(변경) 조서 : 변경없음
2. 용도지역 결정(변경) 조서 : 변경없음
3. 기반시설의 배치와 규모에 관한 도시관리계획 결정(변경) 조서 : 변경

가. 교통시설

○ 도로 결정(변경) 조서

구분	규모				기능	연장(m)	기점	종점	사용형태	주요경과지	최초결정일	비고
	등급	류별	번호	폭원(m)								
기정	소로	2	557	8	국지도로	54	중로 3-157	소로 덕2-405	일반도로	-	고양시 고시 제2010-228호 (10.10.26.)	
변경	소로	2	557	8	국지도로	54	중로 3-157	소로 덕2-405	일반도로	-	고양시 고시 제2010-228호 (10.10.26.)	도시계획시설(도로) 일부 변경

○ 도로 결정(변경) 사유서

변경전 도로명	변경후 도로명	변경내용	변경사유
소로 2-557호선	소로 2-557호선	○ 도시계획시설(도로) 가각부 일부변경 - 연장 : 변경없음 - 폭원 : 변경없음	○ 삼송취락 내 도시계획시설(도로)이 삼송택지개발지구내 대지와 중복되어 도시계획시설(도로)을 변경(축소)하여 민원을 해소하고자 함

4. 가구 및 획지의 규모와 조성에 관한 도시관리계획 결정(변경) 조서 : 변경없음
5. 건축물에 관한 도시관리계획 결정(변경) 조서 : 변경없음

결정도 및 지형도면은 게재생략하며 토지이용규제정보서비스(<http://luris.mltm.go.kr>) 확인하실 수 있습니다.

고양 도시관리계획(지구단위계획) 결정(경미한 변경) 고시

고양 GB해제취락 도시관리계획(지구단위계획) 중 삼송취락 지구단위계획구역에 대상으로, 차량 출입구 위치 변경사항이 발생되어, 「국토의 계획 및 이용에 관한 법률」 제30조 및 동법 시행령 제25조의 규정에 의거하여 도시관리계획(지구단위계획)을 결정(경미한 변경)·고시 하고, 「토지이용규제기본법」 제8조 및 동법 시행령 제7조 규정에 의거 아래와 같이 지형도면을 고시합니다.

2017년 2월 7일

고양시장

1. 변경사유 : 차량 출입구 위치 변경
2. 도시관리계획(지구단위계획) 결정변경 조서 : 변경없음
3. 관계도면 : 계획생략

※ 도면은 차량출입 불허구간만 변경되었으며, 참고용 도면이므로 측량, 그 밖의 용도로 사용할 수 없음.

□ 첨부

- 삼송취락(삼송동 128-67번지) 내 지구단위계획 결정(변경)도

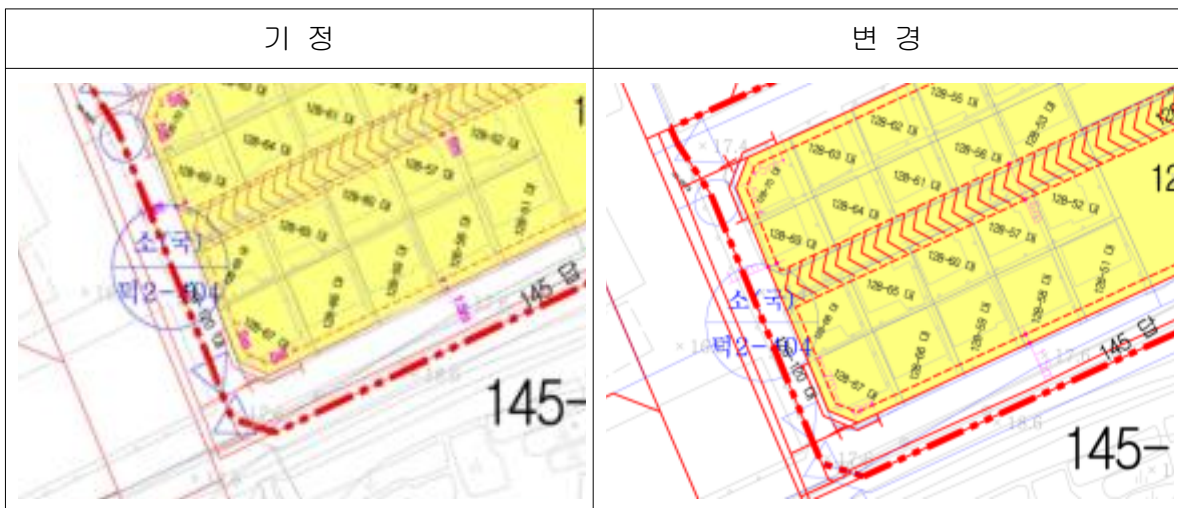

4. 기타사항

- 문의사항이 있으실 경우 고양시 도시계획과(☎031-8075-3066)로 문의 바랍니다.

개발행위허가 제한지역 지정 고시 및 지형도면 고시

1. 고양시 비시가화지역 성장관리방안 수립을 위하여 「국토의 계획 및 이용에 관한 법률」 제63조 및 같은 법 시행령 제60조 규정에 따라 개발행위허가를 제한하고 「토지이용규제기본법」 제8조에 따라 지형도면을 고시합니다.
2. 관계도서는 고양시청 도시정비과(031-8075-3143)에 비치하여 토지소유자 및 이해관계인에게 보입니다.

2017년 02월 07일

고양시장

1. 개발행위허가 제한지역

- 위 치 : 고양시 덕양구 관산동 외 15개동 일원
- 면 적 : A=20,187천㎡(29개 지역)

2. 개발행위허가 제한사유

- 성장관리방안 결정·수립될 경우 개발행위허가의 기준이 크게 달라질 것으로 예상되는 지역으로서 난개발 방지 및 계획적 개발을 유도하고 사회경제적 손실을 방지하고자 함.

3. 근거 법령

- 「국토의 계획 및 이용에 관한 법률」 제63조 및 같은 법 시행령 제60조

4. 개발행위허가 제한기간

- 개발행위허가 제한지역 고시일로부터 1년간
(단, 기간완료 전 성장관리방안 결정·고시할 경우 그 기간까지로 함)

5. 개발행위허가 제한대상 행위

- 「국토의 계획 및 이용에 관한 법률」 제56조(개발행위의 허가) 제1항 제1호
- 건축물의 건축(허가·신고사항의 변경 포함)

6. 개발행위허가 제한 제외대상 행위

- 가. 건축물의 용도가 단독주택(다가구에 한함) 및 공동주택으로 도시계획위원회의 심의를 거친 경우

나. 건축물의 용도가 가항 이외의 것으로 인접 도로 중심선에서 최소 3m 이상의 도로를 확보한 경우
-인접한 현황도로가 존재하지 않는 경우 관계법령에 따른 기준을 적용하되 최초 개설된 도로를
진입도로로 이용하여 추가 개발 시 도로 중심선에서 최소 3m 이상 도로 확보(단, 이미 착공
또는 준공되어 해당기준의 적용이 어려운 건축물의 경우 예외)

다. “가”항 및 “나”항의 각 항에서 적용되는 용도범위 내의 허가·신고 사항의 변경

라. 공익사업으로서 개발행위 제한 목적 및 계획수립에 지장이 없다고 시장이 인정하는 행위

마. 기존 건축물의 대수선, 개축, 재축, 증축(토지 형질변경 등 개발행위허가를 수반하지 않는 범위), 용도변경

바. 개발행위허가 제한 고시일까지 허가를 받은 행위 및 허가신청이 접수된 것으로서 종래에는
행위허가가 가능한 행위

사. 수 허가자의 명의 변경

아. 허가기간의 연장

7. 관계도면 : 게재 생략(열람장소 비치)

8. 지형도면은 게재생략하며 열람장소 및 토지이용규제정보서비스(<http://luris.mltm.go.kr>)에서 확인
하실 수 있습니다.

9. 열람장소 : 고양시청 도시정비과(☎031-8075-3143)

운행정지명령 자동차 공고

자동차 소유자가 자동차 운행정지 요청서를 제출한 자동차에 대하여 「자동차관리법」 제24조의2(자동차의 운행정지 등) 및 동 시행규칙 제22조(운행정지명령 대상 자동차의 확인), 제23조(운행정지에 관한 동의·요청 등) 규정에 의거하여 운행정지명령을 하였음을 공고합니다.

1. 공고명칭 : **운행정지명령 자동차 공고**
2. 공고기간 : 2017.02.07. ~ 2017.02.23.(16일간)
3. 공고대상 : “운행정지명령 자동차 현황” 참조
4. 공고내용

자동차관리법 제24조의2에 따라 운행정지명령 받은 차량을 운행하다 적발 될 경우 자동차관리법 제81조 및 제82조 규정에 의거 1년 이하의 징역 또는 1천만원 이하의 벌금에 처해질 수 있음을 알려드립니다.

※ 기타 의문 사항은 고양시차량등록사업소 특별사법경찰2팀 (☎031-8075-4773)으로 문의하여 주시기 바랍니다.

붙임 : 운행정지명령 자동차 현황 1부.

2017. 02. 07.

고양시차량등록사업소장

운행정지명령 자동차 현황

연번	자동차등록번호	차명	차대번호	운행정지명령 사유	운행정지명령일자	비고
1	부산30모2720	그랜저	KMHMF21SPRU045142	소유자 신청	2017.01.19	
2	부산30모3053	그랜저	KMHMF21FPRU065675	소유자 신청	2017.01.19	
3	35다4967	C63 AMG Coupe	WDDGJ7HB7DF976814	소유자 신청	2017.01.31	
4	29서7604	다이너스티3.0오토메택시	KMHXF11LPYU206207	소유자 신청	2017.02.01	
5	25주4093	체어맨	KPBNE2A411P019547	소유자 신청	2017.02.02	
6	경기73로1450	카렌스LPG	KNHFC5223YA017281	소유자 신청	2017.02.02	
7	27라1725	K5	KNAGN411BCA247591	소유자 신청	2017.02.03	
8	47소6962	오피러스	KNALD22433A009082	소유자 신청	2017.02.03	
9	51고1681	E350	WDBUF56X77A999091	소유자 신청	2017.02.03	

(제목 : 2017년 참나무시들음병 긴급 방제사업
시행 공고)

참나무시들음병 감염목에 대한 방제작업(벌채·훈증, 롤트랩설치)을 적기에 실시하여 건전한 산림자원을 육성하고자 산림보호법 제25조제1항에 따라 사업 내용 및 대상지를 공고합니다.

2017년 2월 7일

고양시 덕양구청장

1. 사 업 명 : 참나무시들음병 방제 연간단가공사(긴급)
2. 사업목적 : 관내 산림지역에 참나무시들음병 발생으로 피해목을 조기발견, 저지, 예방하기 위해 롤트랩을 설치하여 매개충을 유인하고, 고사목 및 피해정도가 심한 나무는 벌채·훈증처리하여 산림생태계를 건전하게 유지하기 위함
3. 대 상 지 : 고양시 덕양구 강매동 255-1번지 등 424필지(국·공유지 68필지, 사유지 356필지)
4. 사 업 량 : 벌채·훈증 약 100주, 끈끈이롤트랩 설치 약 14,000주
(병해충 발생 상황에 따라 변동)

5. 사업기간 : 2017년 2월 ~ 11월 말

6. 공고기간 : 2017년 2월 7일 ~ 2월 22일

7. 공고에 따른 조치사항

- 위 기간 내에 의견이 없을 경우 참나무시들음병 긴급 방제사업 추진에 이의가 없는 것으로 간주하며, 사업 후 산물(벌채·훈증약제 처리목)에 대하여 필요한 산주께서는 처리 계획을 제출하시고 별도 의견 없을 시 추후 우리 구에서 처리할 계획임을 알려 드립니다.

기타 자세한 사항은 고양시 덕양구청 환경녹지과 녹지관리팀(☎031-8075-5262)으로 문의하시기 바랍니다.

붙임 2017년 참나무시들음병 방제 대상지 1부. 끝.

토지소재지			지목	면적 (㎡)	소유자	소유자주소
구	동	지번				
	계			5,120,245		
덕양	향동동	57-1	임	4,031	윤*덕	서울특별시 서대문구 충정로9길 21
덕양	향동동	57-2	임	19,324	최*락	서울특별시 강남구 언주로30길 13, A동 3003 (도곡동, 대림아크로빌)
덕양	향동동	57-5	임	5,043	최*락	서울특별시 강남구 언주로30길 13, A동 3003 (도곡동, 대림아크로빌)
덕양	향동동	65-28	임	2,929	최*규	서울특별시 서대문구 연희로26다길 47 (연희동)
덕양	향동동	65-29	임	2,906	최*규	서울특별시 서대문구 연희로26다길 47 (연희동)
덕양	향동동	65-9	임	2,395	김*태	경기도 고양시 덕양구 녹향길 102-9 (향동동)
덕양	향동동	65-25	임	6,597	박*례	경기 고양시 덕양구 향동동 115-2
덕양	향동동	65-20	임	4,377	이*곤	경기 고양시 덕양구 향동동 65-15
덕양	향동동	65-11	임	148	윤*섭	서울특별시 종로구 혜화로6길 27 (혜화동)
덕양	향동동	65-40	임	4,937	구*완	서울특별시 마포구 동교로 47-13 (망원동)
덕양	향동동	367-29	임	47,238	홍*무	서울특별시 서대문구 성산로7길 22 (연희동)
덕양	향동동	277-67	임	6,754	송*식	서울특별시 은평구 은평터널로3길 13 (수색동)
덕양	향동동	368-35	임	8,007	이*연	서울 서초구 반포동 444-1 삼호가든맨션 3동 905호
덕양	향동동	80-27	임	4,546	정*복	서울 강남구 천호동 21-154
덕양	향동동	80-39	임	4,421	이*경	서울 용산구 이촌로 24-4, 5층호 (이촌동)
덕양	향동동	80-20	임	710	임*성	경기도 고양시 덕양구 향동동 80-2
덕양	향동동	80-37	임	703	임*택	경기도 고양시 덕양구 서정로 37, 1006동 202호(행신동)
덕양	향동동	80-15	임	17,530	윤*섭	서울특별시 종로구 혜화로6길 27 (혜화동)
덕양	향동동	80-38	임	2,844	임*택	경기도 고양시 덕양구 서정로 37, 1006동 202호(행신동)
덕양	향동동	산 8	임	694	장*남	송인면 정능리 132-55
덕양	향동동	산 10-5	임	3,471	박*수	서울특별시 성동구 마조로15길 15-3 (마장동)
덕양	향동동	80-14	임	198	윤*섭	서울특별시 종로구 혜화로6길 27 (혜화동)
덕양	향동동	218-3	전	800	김*성	경기 고양시 덕양구 중앙로 156-17 (화전동)
덕양	향동동	218-37	임	2,182	김*****중중	서울특별시 서대문구 통일로25길 30, 4-1007 (홍제동, 한양아파트)
덕양	향동동	218-36	임	17,630	김*****중중	서울특별시 서대문구 통일로25길 30, 4-1007 (홍제동, 한양아파트)
덕양	향동동	218-38	임	7,943	옥*탁	전라남도 목포시 북교길 33-3 (북교동)
덕양	향동동	217-2	임	1,884	김*연	서울특별시 종로구 통일로18길 9, 106-603 (무악동, 인왕산 아이파크)
덕양	향동동	217-3	임	2,083	김*연	서울특별시 종로구 통일로18길 9, 106-603 (무악동, 인왕산 아이파크)
덕양	향동동	217-5	임	3,700	이*경	서울특별시 서초구 방배로45길 27, 11-1104 (방배동, 삼호아파트)
덕양	향동동	217-6	임	7,382	배*예	서울특별시 동대문구 정릉천동로 80, B-301 (제기동, 경동이주아파트)
덕양	향동동	산 138-5	임	2,380	오*환	서울 강남구 역삼동 69 삼익아파트 2동 1411호
덕양	향동동	산 138-6	임	1,884	오*환	서울 강남구 역삼동 69 삼익아파트 2동 1411호
덕양	향동동	산 138-2	임	1,785	장*영	미합중국플로리다34786놀스원더미어부틀러베이드라이브2001
덕양	향동동	산 142	임	3,570	조*준	서울특별시 마포구 만리재옛길 54-8 (공덕동)
덕양	향동동	218-39	임	2,106	옥*탁	전라남도 목포시 북교길 33-3 (북교동)
덕양	향동동	218-34	임	907	오*일	서울특별시 은평구 수색로20길 18 (수색동)
덕양	향동동	산 104-2	임	1,884	박*근	서울특별시 은평구 은평터널로 60, 101-901 (수색동, 수색진흥옛세벨)
덕양	향동동	367-42	임	1,796	대*****회	경기 고양시 덕양구 향동동 367-24
덕양	향동동	367-43	임	1,321	김*자	서울특별시 서대문구 통일로39가길 57, 101-1009 (홍제동, 현대아파트)
덕양	향동동	산 143	임	21,789	박*준	서울특별시 강남구 도산대로87길 39, 304호 (청담동, 대우웹버스터운티 5차)
덕양	향동동	산 125-1	임	142,834	장*규	서울 강남구 학동로77길 49, 101동 406호 (청담동)
덕양	향동동	218-40	임	16,094	김*연	경기 양평군 양서면 두물머리길8번길 26-3, 101동 701호 (양수리)
덕양	향동동	232-15	임	32,545	황*준	서울특별시 광진구 아차산로78가길 3, 901(광장동, 한강빌라)
덕양	향동동	238-3	임	2,975	정*****중중	경기 여주군 강천면 걸은리 494
덕양	향동동	238-1	임	9,917	정*****중중	경기 여주군 강천면 걸은리 494
덕양	향동동	220-7	임	3,444	김*연	경기 양평군 양서면 두물머리길8번길 26-3, 101동 701호 (양수리)
덕양	향동동	산 131	임	595	이*범	경성부호재정90-1
덕양	향동동	220-10	임	4,463	안*상	서울특별시 은평구 수색로22가길 5 (수색동)

토지소재지			지목	면적 (㎡)	소유자	소유자주소
구	동	지번				
덕양	향동동	220-9	임	298	이*임	경기 고양시 덕양구 향동동 292-14
덕양	향동동	220-12	임	5,266	안*상	서울특별시 은평구 수색로22가길 5 (수색동)
덕양	향동동	220-13	임	5,950	안*복	서울 은평구 수색동 205
덕양	향동동	220-8	임	2,182	김*문	경기도 하남시 신장로205번길 16, 101-1008 (덕풍동, 서해아파트)
덕양	향동동	산 127	임	1,587	강*순	경기도 하남시 서하남로23번길 48
덕양	향동동	산 125-5	임	1,983	이*원	서울특별시 양천구 목동서로 400, 1025-1103(신정동, 목동신시가지아파트)
덕양	향동동	238-2	임	1,983	청*****중증	경기 여주군 강천면 걸은리 494
덕양	향동동	239-1	임	24,099	한*****중회	서울특별시 은평구 응암로21가길 28-1 (응암동)
덕양	향동동	239-2	임	26,310	파*****중증	전라북도 김제시 백석로 249-21 (백산면)
덕양	향동동	273-53	임	1,236	청*****중중회	서울 강남구 포이동 238-4 층의빌딩 502호
덕양	향동동	산 109-2	임	9,462	노*남	서울특별시 영등포구 영등포로79길 7-4
덕양	향동동	273-64	임	29,545	정*현	부산광역시 서구 암남공원로14번길 8-7, 401(암남동, 금오그린빌라)
덕양	향동동	273-63	임	11,164	정*현	부산광역시 서구 암남공원로14번길 8-7, 401(암남동, 금오그린빌라)
덕양	향동동	273-62	임	12,145	정*현	부산광역시 서구 암남공원로14번길 8-7, 401(암남동, 금오그린빌라)
덕양	향동동	산 124-9	임	617	한국전력공사	서울특별시 강남구 영동대로 512
덕양	향동동	산 124-10	임	1,290	한국전력공사	서울특별시 강남구 영동대로 512
덕양	향동동	산 124-11	임	65	한국전력공사	서울특별시 강남구 영동대로 512
덕양	향동동	산 124-4	임	396	유*순	서울 은평구 수색동 205-456
덕양	향동동	산 124-5	임	7,704	오*숙	서울특별시 관악구 서원5길36, 302호 (신림동, 동방파레스)
덕양	향동동	239-4	임	4,958	윤*황	서울 성동구 행당동 317-9
덕양	향동동	239-7	임	4,959	윤*학	서울 성동구 행당동 317-9
덕양	향동동	산 124-7	임	4,727	조*곤	서울특별시 영등포구 63로 45,15동 115호 (여의도동, 시범아파트)
덕양	향동동	산 114	임	6,149	남*****중증	서울특별시 중구 을지로1길 46 (다동)
덕양	향동동	239-3	임	1,686	윤*오	서울특별시 서초구 서리풀길 32-3 (서초동)
덕양	향동동	산 116	임	19,835	남*****중증	서울특별시 중구 을지로1길 46 (다동)
덕양	향동동	산 117	임	397	이*민	경성부층의동
덕양	향동동	236-91	임	43,776	김*봉	서울특별시 서초구 주흥17길 22, 지하101호 (반포동, 소망빌라)
덕양	향동동	239-5	임	1,288	김*	서울 서대문구 중동 80
덕양	향동동	270-4	임	50,041	재단법인서울대학교발전기금	서울특별시 관악구 관악로 1 (신림동)
덕양	향동동	270-1	전	3,511	재단법인서울대학교발전기금	서울특별시 관악구 관악로 1 (신림동)
덕양	향동동	270-2	전	172	재단법인서울대학교발전기금	서울특별시 관악구 관악로 1 (신림동)
덕양	향동동	270-3	전	102	재단법인서울대학교발전기금	서울특별시 관악구 관악로 1 (신림동)
덕양	향동동	산 118-2	임	99	이*구	경성부봉의동55-7
덕양	향동동	산 112-1	임	39,273	김*수	서울특별시 양천구 목동동로 385, 1802호 (목동, 벽산미라지타워)
덕양	향동동	산 112-2	임	28,661	김*수	서울특별시 양천구 목동동로 385, 1802호 (목동, 벽산미라지타워)
덕양	향동동	240-5	임	27,372	재단법인서울대학교발전기금	서울특별시 관악구 관악로 1 (신림동)
덕양	향동동	240-6	임	4,463	노*자	경기 고양시 덕양구 마삼로57번길 87-53 (주교동)
덕양	향동동	240-7	임	15,926	안*우	경기도 고양시 덕양구 자유로 489 (행주외동)
덕양	향동동	산 112-5	임	1,488	김*수	서울특별시 양천구 목동동로 385, 1802호 (목동, 벽산미라지타워)
덕양	향동동	244-1	임	1,845	최*자	경기도 고양시 덕양구 향외로 90 (향동동)
덕양	향동동	244-3	임	2,507	최*자	경기도 고양시 덕양구 향외로 90 (향동동)
덕양	향동동	244-4	임	2,768	최*자	경기도 고양시 덕양구 향외로 90 (향동동)
덕양	향동동	244-5	임	22,716	최*자	경기도 고양시 덕양구 향외로 90 (향동동)
덕양	향동동	산 110-37	임	36,987	정*현	부산광역시 서구 암남공원로14번길 8-7, 401(암남동, 금오그린빌라)
덕양	향동동	273-50	임	1,686	김*숙	서울특별시 성북구 삼선교로14길 76 (삼선동)
덕양	향동동	273-52	임	3,669	청*****중회	서울 강남구 포이동 238-4 층의빌딩 502호
덕양	향동동	273-65	임	8,111	정*현	부산광역시 서구 암남공원로14번길 8-7, 401(암남동, 금오그린빌라)
덕양	향동동	273-66	임	5,499	정*현	부산광역시 서구 암남공원로14번길 8-7, 401(암남동, 금오그린빌라)
덕양	향동동	273-70	전	3,169	정*현	부산광역시 서구 암남공원로14번길 8-7, 401(암남동, 금오그린빌라)

토지소재지			지목	면적 (㎡)	소유자	소유자주소
구	동	지번				
덕양	강매동	255-1	임	14,187	조*수	경기도 고양시 덕양구 푸른마을로 56, 501-601(고양동, 푸른마을)
덕양	강매동	산 45	임	3,868	봉*세	중국 북경시 동교민항 13호 2-104
덕양	강매동	산 46	임	7,835	윤*영	서울 성북구 대사관로11나길 49 (성북동)
덕양	강매동	271-1	임	5,313	봉*세	중국 북경시 동교민항 13호 2-104
덕양	강매동	272-1	임	1,626	조*수	서울특별시 마포구 독막로 210 (신수동)
덕양	강매동	215-5	임	44,196	평*****중중	경기 고양시 덕양구 강매동 산42
덕양	강매동	215-3	임	118,465	평*****중중	경기 고양시 덕양구 강매동 산42
덕양	강매동	242-1	임	1,296	신*범	경기도 고양시 덕양구 강매로 254-17 (강매동)
덕양	강매동	산 41	임	4,562	이*성	서울특별시 종로구 필운대로5가길 16-3 (누하동)
덕양	강매동	산 40	임	7,339	선*균	경기도 고양시 덕양구 강매로216번길 32-4 (강매동)
덕양	강매동	225-2	임	21,421	장*호	경기도 고양시 덕양구 행주산성로 (행주외동)
덕양	강매동	산 36	임	7,476	이*수	서울 영등포구 여의나루로 53-1, 1003호 (여의나루동, 대오빌딩)
덕양	강매동	산 35	임	17,554	선*오	경기도 고양시 덕양구 강매로216번길 34-27(강매동)
덕양	강매동	205-2	임	1,091	선*주	경기도 고양시 덕양구 강매로 254-41 (강매동)
덕양	강매동	226-1	임	1,785	장*자	서울특별시 강남구 언주로 406,33-604(역삼동, 개나리아파트)
덕양	강매동	산 33	임	5,058	신*산	경기 고양시 덕양구 행주외동 500-3
덕양	강매동	226-2	임	5,950	선*경	경기 고양시 덕양구 강매동 199
덕양	강매동	193-7	임	4,315	차*선	경기도 고양시 덕양구 화중로 171, 403-1502 (화정동, 달빛마을)
덕양	강매동	산 28	임	23,107	한*우	경기도 고양시 덕양구 지도로104번길 11 (토당동)
덕양	강매동	231-2	임	2,380	선*주	경기도 고양시 덕양구 강매로 254-41 (강매동)
덕양	강매동	231-3	임	49,785	초*****중중	경기 화성군 송산면 천동리 434
덕양	강매동	7-3	임	2,314	주대한송유관공사	경기 성남시 분당구 석운동 70-5
덕양	강매동	7-4	잡	6711	주대한송유관공사	경기 성남시 분당구 석운동 70-5
덕양	강매동	227-1	전	1,342	조*희	경기 파주시 한마음2길 13, 102동 1002호 (금촌동, 두보아파트)
덕양	강매동	227-2	전	2,172	선*술	경기도 고양시 덕양구 강매로 245
덕양	강매동	229-4	잡	714	주대한송유관공사	경기 성남시 분당구 석운동 70-5
덕양	강매동	25-6	임	1,970	보*****중중	경기도 고양시 덕양구 강매로 259-1
덕양	강매동	25-5	임	4,954	보*****중중	경기도 고양시 덕양구 강매로 259-1
덕양	강매동	산 16-1	임	51,767	이*성	서울특별시 종로구 필운대로5가길 16-3 (누하동)
덕양	강매동	산 17	임	1,190	이*성	서울특별시 종로구 필운대로5가길 16-3 (누하동)
덕양	강매동	180-5	임	16,768	이*선	서울특별시 강남구 개포로 303, 103-304 (개포동, 현대1차아파트)
덕양	강매동	산 16-3	임	154	이*성	서울특별시 종로구 필운대로5가길 16-3 (누하동)
덕양	강매동	9-9	임	1,033	김*업	경기도 고양시 덕양구 화중로 154, 562-701 (화정동, 은빛마을)
덕양	강매동	산 11-3	임	24,670	허*욱	서울 성동구 행당동 128-104
덕양	강매동	9-8	임	11,895	김*업	경기도 고양시 덕양구 화중로 154, 562-701 (화정동, 은빛마을)
덕양	강매동	6-1	잡	9,025	주대한송유관공사	경기 성남시 분당구 석운동 70-5
덕양	강매동	8-1	대	889	주대한송유관공사	경기 성남시 분당구 석운동 70-5
덕양	강매동	8-2	임	51,791	주대한송유관공사	경기 성남시 분당구 석운동 70-5
덕양	강매동	8	잡	2,079	주대한송유관공사	경기 성남시 분당구 석운동 70-5
덕양	강매동	7-1	잡	2,962	주대한송유관공사	경기 성남시 분당구 석운동 70-5
덕양	강매동	229-1	잡	6,830	주대한송유관공사	경기 성남시 분당구 석운동 70-5
덕양	강매동	229-2	담	698	김*환	경기도 고양시 덕양구 화랑로 69, (화전동)
덕양	강매동	228	잡	185	주대한송유관공사	경기 성남시 분당구 석운동 70-5
덕양	강매동	7-5	임	18,278	박*우	서울특별시 서초구 서초중앙로29길 28, 3 (반포동, 반포미도아파트)
덕양	강매동	7-2	잡	853	주대한송유관공사	경기 성남시 분당구 석운동 70-5
덕양	강매동	229-3	임	7,517	주대한송유관공사	경기 성남시 분당구 석운동 70-5
덕양	강매동	231-1	임	1,091	이*성	경기도 고양시 덕양구 화중로 154, 537-1501 (화정동, 은빛마을)
덕양	강매동	25-7	임	22,609	보*****중중	경기도 고양시 덕양구 강매로 259-1 (강매동)
덕양	강매동	168-4	임	2,182	선*영	경기 고양시 덕양구 강매동 188

토지소재지				지목	면적 (㎡)	소유자	소유자주소
구	동	지번					
덕양	강매동	산 25	임	3,471	신*영	경기도 고양시 덕양구 강매로 254-13 (강매동)	
덕양	지축동	757-4	임	58,469	신*남	경기도 고양시 덕양구 삼송로 190-5 (삼송동)	
덕양	지축동	산 200-1	임	7,004	이*용	경기도 고양시 덕양구 삼송로 297-17 (지축동)	
덕양	지축동	산 199-1	임	2,882	박*용	서울 관악구 남부순환로 427 나길 17(봉천동)	
덕양	지축동	산 195	임	1,884	박*채	서울특별시 영등포구 국제금융로 79, C동 202호 (여의도동,한양A)	
덕양	지축동	산 192	임	4,685	유*룡	서울 서대문구 부암동 353-10	
덕양	지축동	산 191	임	1,902	김*균	서울 강남구 잠원동 64-4 대림A 2동 1307호	
덕양	지축동	산 187	임	16,482	김*****파중	서울 동작구 사당로 23바길 9 108-504호(사당동 동작삼삼래미안)	
덕양	지축동	산 181	임	19,736	한*호	서울특별시 강남구 언주로30길 57, F-3705(도곡동, 타워팰리스A)	
덕양	지축동	산 181-1	임	22,952	권*철	서울특별시 중구 동호로20길 34-14(신당동)	
덕양	지축동	산 173	임	8,231	지*배	서울특별시 구로구 경인로65길 16-15, 1101-1901(신도림동, 신도림4차 이편한세상)	
덕양	지축동	산 172	임	6,248	신***광(주)	경기도 고양시 덕양구 신원2로 57 (신원동)	
덕양	지축동	산 164-1	임	42,734	임*임	서울특별시 강남구 삼성로140길 16, 32-105(청담동, 효성빌라)	
덕양	지축동	산 162	임	3,879	김*진	서울특별시 동대문구 무학로26길 30, 1-701(용두동, 신동아A)	
덕양	지축동	산 161-2	임	2,579	윤*윤	서울특별시 종로구 세검정로 243 (신영동)	
덕양	지축동	산 161-1	임	2,975	이*복	서울 은평구 대도동 39-3	
덕양	지축동	산 159-3	임	40,877	윤*수	서울특별시 서대문구 통일로 348, 109-205 (홍제동, 무악청구A)	
덕양	지축동	산 160-2	임	13,983	신***광(주)	경기도 고양시 덕양구 신원2로 57 (신원동)	
덕양	지축동	산 160-1	임	7,809	김*준	경상남도 김해시 생림면 인제로611번길 65(나전리)	
덕양	지축동	산 160-4	임	3,347	김*자	경기도 고양시 덕양구 읍내로 28, 105-204(고양동, 현대A)	
덕양	지축동	553-9	임	31,862	백*숙	서울 강남구 선릉로 221 도곡렌슬A 403-1503	
덕양	지축동	553-10	임	20,127	백*숙	서울 강남구 선릉로 221 도곡렌슬A 403-1503	
덕양	지축동	산 153-4	임	17,841	파*윤새애음금파휘근중중	충남 당진군 당진읍 대덕리 1177-4 전원빌라 나-202	
덕양	지축동	산 148-3	임	10,017	박*준	고양시 덕양구 중앙로 1227 736호(장항동 동양메이저타운)	
덕양	지축동	산 151-1	임	10,116	염*용	서울 강서구 796 신동아A 1-1409	
덕양	지축동	산 151-6	임	10,116	조*일	고양시 덕양구 지축동 151-6	
덕양	지축동	산 149-1	임	3,570	윤*용	서울 관악구 관천로 64-1	
덕양	지축동	산 148-6	임	4,463	윤*자	고양시 일영로 119-11	
덕양	지축동	산 148-2	임	5,256	박*준	고양시 덕양구 중앙로 1227 736호(장항동 동양메이저타운)	
덕양	지축동	산 145-4	임	9,124	신***광(주)	고양시 신원2로 57	
덕양	지축동	산 154-3	임	9,917	신***광(주)	고양시 신원2로 57	
덕양	지축동	산 145-1	임	9,917	김*정	서울 강남구 영동대로 230 우성A 1동 906호	
덕양	지축동	산 144	임	54,347	이*순	서울 종로구 종로5가 344번지	
덕양	지축동	산 143	임	23,007	이*신	서울 중구 을지로5가 2-14번지	
덕양	지축동	산 138	임	19,736	황*연	서울특별시 종로구 삼일대로26길 10 (낙원동)	
덕양	지축동	산 137-1	임	14,975	권*철	서울특별시 서대문구 통일로 543-2 (홍은동)	
덕양	지축동	산 137-2	임	9,818	이*호	서울 은평구 진관4로 48-51 735 302호(진관동 은평뉴타운 삼림마을)	
덕양	지축동	594-3	임	6,003	홍*식	서울 서대문구 방배동 988-1 신동아A 6-1101	
덕양	지축동	594-4	임	5,047	홍*식	서울 서대문구 방배동 988-1 신동아A 6-1101	
덕양	지축동	산 135-1	임	22,512	백*석	대구광역시 수성구 범어로 13, 8-607(황금동, 경남타운)	
덕양	지축동	산 135-2	임	4,165	최*정	서울 동작구 여의대방로 44길 10 11동 1305호(대방동 대림A)	
덕양	지축동	산 127-1	임	65,498	서*신	서울특별시 종로구 옥인5길 12 (옥인동)	
덕양	지축동	산 126	임	30,017	황*연	서울특별시 종로구 삼일대로26길 10 (낙원동)	
덕양	지축동	산 120-1	임	20,132	임*숙	서울시 은평구 통일로 904	
덕양	지축동	산 118	임	24,444	경*****중중	경기도 광주시 오포동 능평리623	
덕양	지축동	산 87-1	임	19,699	나*구	서울 강남구 언주로 117 개포4차우성A 8-507	
덕양	지축동	산 69-2	임	19,289	정*균	경기도 고양시 읍내로 28 현대A 104-1104	
덕양	지축동	산 69-5	임	19,290	김*호	강원도 인제군 북면 황태길 333	
덕양	지축동	산 71	임	31,736	이*준	서울 서초구 방배로 34길 21	

토지소재지				지목	면적 (㎡)	소유자	소유자 주소
구	동	지번					
덕양	지축동	산 60-7	임	33,421	강*석	서울 강서구 방화동 방화대로47가길 22 방화A 406-502	
덕양	지축동	산 60-6	임	60,298	김*부	서울 노원구 중계로4길 48	
덕양	지축동	산 63-1	임	35,008	전*****중중	중원군 산척면 영덕리 243	
덕양	지축동	산 60-1	임	30,134	정*식	고양시 일산서구 강선로 7 강선마을 1906-1101	
덕양	지축동	산 60-15	임	30,134	정*식	고양시 일산서구 강선로 7 강선마을 1906-1101	
덕양	지축동	산 60-20	임	13,560	손*환	고양시 덕양구 보광로 130(벽제동)	
덕양	지축동	산 60-16	임	16,574	장*현	서울 중랑구 면목로 95길 22 102동 503호(상봉동 미랜드프레임빌)	
덕양	지축동	산 60-11	임	33-058	이*영	서울 송파구 올림픽로4길 42 우성A 10-702호	
덕양	지축동	산 60-13	임	16,529	장*석	고양시 덕양구 중고래길 16	
덕양	지축동	산 60-12	임	11,505	김*석	강원도 강릉시 역곡면 방내리 126	
덕양	지축동	산 60-14	임	49,587	김*윤	서울 용산구 이촌로 347 신동마A 11동 806호	
덕양	지축동	218-2	임	8,245	김*숙	서울 종로구 혜화로6길 63	
덕양	지축동	163-6	임	11,119	서*옥	경기 양주시 호국로 311번길 11-15	
덕양	지축동	산 49-1	임	18,942	민*기	서울 성북구 화랑로 48길 16 두산A 123-304	
덕양	지축동	산 46	임	31,240	이*국	서울 마포구 월드컵북로 11길 31	
덕양	지축동	산 50-2	임	120,992	대한불교조계종흥곡사	고양시 덕양구 흥곡사길 82(지축동)	
덕양	지축동	산 50-1	임	45,124	김*숙	서울 서초구 사평대로 142 2동 504호(반포동 신반포공전A)	
덕양	지축동	산 40-2	임	27,372	김*호	고양시 덕양구 중고래길 16-88	
덕양	지축동	산 40-8	임	32,926	대한불교조계종흥곡사	고양시 덕양구 흥곡사길 82(지축동)	
덕양	지축동	산 40-1	임	36,793	대한불교조계종흥곡사	고양시 덕양구 흥곡사길 82(지축동)	
덕양	지축동	산 38	임	45,521	(주)*자건설	경기도 파주시 시청로47	
덕양	지축동	산 40-5	임	19,835	최*덕	경북 구미시 공담동 321	
덕양	지축동	산 40-6	임	11,107	대한불교조계종흥곡사	고양시 덕양구 흥곡사길 82(지축동)	
덕양	지축동	산 40-9	임	15,967	대한불교조계종흥곡사	고양시 덕양구 흥곡사길 82(지축동)	
덕양	지축동	산 40-4	임	12,397	황*혁	서울 성북구 성북동 69-15	
덕양	지축동	산 40-3	임	6,050	대*불교조계종흥곡사	고양시 덕양구 흥곡사길 82(지축동)	
덕양	지축동	산 40-10	임	24,099	주*태	서울 중구 소공로 96(소공동)	
덕양	지축동	산 40-11	임	18,051	대한불교조계종흥곡사	고양시 덕양구 흥곡사길 82(지축동)	
덕양	지축동	산 37	임	137,391	김*남	서울 은평구 갈현동 355-32	
덕양	지축동	산 19	임	195,868	김*안	충남 보령시 남포면 봉덕리 산15	
덕양	지축동	산 19-2	임	39,570	강*문	서울 송파구 가락로 36길 5	
덕양	지축동	128-6	임	44,913	이*연	고양시 일산동구 위시티4로46 210-1601(식사동 위시티 일산자이2단지)	
덕양	지축동	산 37-1	임	69,287	주*숙	경기도 용인시 수지구 포인대로219 303-1002(상현동 서원마을3단지아이파크)	
덕양	지축동	산 22-1	임	50,450	김*수	서울 중구 수표로 12길 22	
덕양	지축동	169-1	임	25,490	이*수	서울 강남구 압구정로 29길 71	
덕양	지축동	산 27	임	19,736	한*동	서울 성동구 행당동 211-7	
덕양	지축동	산 26	임	40,165	장*연	경기도 안산시 당곡2로 30 주공A 906-1205	
덕양	지축동	산 25-2	임	62,479	이*원	고양시 덕양구 북한산로 373-32	
덕양	지축동	산 25-1	임	31,986	김*자	서울 은평구 갈현로45길 7	
덕양	지축동	산 34	임	7,240	홍*표	서울 송파구 올림픽로 212 갤럭시아펠리스A-2310	
덕양	지축동	119-5	임	13,554	김*이	고양시 일산서구 대산로 106 강선마을 106-1701	
덕양	지축동	119-4	임	9,041	김*이	고양시 일산서구 대산로 106 강선마을 106-1701	
덕양	지축동	산 16	임	237,279	백*용	전남 여수시 양지1길 5 선명A 307-1101	
덕양	지축동	산 13	임	83,628	백*용	전남 여수시 양지1길 5 선명A 307-1101	
덕양	지축동	산 12-2	임	75,341	이*남	서울 강남구 삼성동 41-85 개나리아 33동	
덕양	지축동	산 12-1	임	62,180	이*남	서울 강남구 삼성동 41-85 개나리아 33동	
덕양	지축동	산 16-2	임	69,615	이*원	고양시 덕양구 북한산로 373-32	
덕양구	덕은동	140-1	임	6,815	이*로	미국하와이호노룰루투시달라거리 1508, 2452번지	
덕양구	덕은동	163-10	임	1,608	이*호	서울시 관악구 낙성대로 37 낙성대현대아파트 201-302	

토지소재지			지목	면적 (㎡)	소유자	소유자주소
구	동	지번				
덕양구	덕은동	163-11	임	1,299	이*숙	서울시 강남구 선릉로 326 현대아파트 101-503
덕양구	덕은동	16-33	임	14,331	박*희	서울시 강남구 방배동 1029-1 경남아파트 1동 407호
덕양구	덕은동	169-1	임	4,959	고*환	서울시 종로구 율곡로 6길 13-3
덕양구	덕은동	169-2	임	2,678	고*환	서울시 종로구 율곡로 6길 13-3
덕양구	덕은동	173-2	임	201	김*숙	서울시 은평구 수색로22번길 4, 102호(수색동, 만민빌라)
덕양구	덕은동	178-1	임	5,950	이*범	서울시 마포구 신촌로 20길 34
덕양구	덕은동	178-2	임	3,998	윤*관	서울시 마포구 상수동 183
덕양구	덕은동	191-12	임	331	김*철	서울시 은평구 수색로 18길 19-8 수색동 아파트 502호
덕양구	덕은동	327-3	임	657	이*덕	경기도 안양시 달안로 117 한가람아파트 103-1405
덕양구	덕은동	330-1	임	2,479	손*식	고양군 화전읍 덕은리 142
덕양구	덕은동	330-2	임	1,983	손*식	고양군 화전읍 덕은리 142
덕양구	덕은동	330-3	임	4,364	조*민	서울시 마포구 연남로 1길 80
덕양구	덕은동	343-2	임	3,210	하***신탁	서울시 강남구 테헤란로 512, 12층(대치동, 신안빌딩)
덕양구	덕은동	343-3	임	6,280	하***신탁	서울시 강남구 테헤란로 512, 12층(대치동, 신안빌딩)
덕양구	덕은동	343-4	임	1,216	하***신탁	서울시 강남구 테헤란로 512, 12층(대치동, 신안빌딩)
덕양구	덕은동	357-1	임	15,500	황*배	서울시 마포구 신촌로 2길 12
덕양구	덕은동	357-2	임	1,388	황*배	서울시 마포구 신촌로 2길 12
덕양구	덕은동	357-3	임	198	황*배	서울시 마포구 신촌로 2길 12
덕양구	덕은동	357-4	임	196	황*배	서울시 마포구 신촌로 2길 12
덕양구	덕은동	357-6	임	697	황*배	서울시 마포구 신촌로 2길 12
덕양구	덕은동	378-30	임	330	조*남	서울시 마포구 창전로 26 서강아파트 103동 1802호
덕양구	덕은동	378-33	임	330	국***관	경기도 고양시 덕양구 고사발길 4
덕양구	덕은동	378-34	임	330	국***관	경기도 고양시 덕양구 고사발길 4
덕양구	덕은동	378-48	임	12,301	국***관	경기도 고양시 덕양구 고사발길 4
덕양구	덕은동	378-50	임	279	국***관	경기도 고양시 덕양구 고사발길 4
덕양구	덕은동	389-1	임	2,777	이*훈	경북 포항시 용흥2동 623-24
덕양구	덕은동	390-1	임	4,263	전*철	서울시 관악구 보라매로 62 보라매삼성아파트 108동 1102호
덕양구	덕은동	394-3	임	2,129	박*준	서울시 도봉구 도봉로 116길 4-5
덕양구	덕은동	400-8	임	27,967	정*희	서울시 강남구 압구정로 4길 30
덕양구	덕은동	536-5	임	198	김*희	경기도 고양시 덕양구 대덕로 281(덕은동)
덕양구	덕은동	537-20	임	2,578	박*임	서울시 마포구 신촌로2길 12
덕양구	덕은동	537-22	임	1,388	유*수	서울시 송파구 중대로 24 웨밀리아파트 106동 103호
덕양구	덕은동	544-4	임	13,047	윤*모	서울시 성북구 보문로15길40
덕양구	덕은동	산 104-1	임	18,124	임*기	서울시 성북구 보문로15길40
덕양구	덕은동	산 104-6	임	13,190	임*기	서울시 성북구 보문로15길40
덕양구	덕은동	산 104-7	임	21,506	임*기	서울시 성북구 보문로15길40
덕양구	덕은동	산 107-2	임	9,223	차*연	서울시 강남구 개포로 303 현대1차아파트 101-305
덕양구	덕은동	산 107-3	임	198	유*호	고양군 신도면 덕은리 381
덕양구	덕은동	산 107-4	임	6,848	전*철	서울시 관악구 보라매로 62 보라매삼성아파트 108동 1102호
덕양구	덕은동	산 109	임	1,488	충*****충충	고양시 현천동 143
덕양구	덕은동	산 110	임	2,517	무****종희	고양군 신도읍 덕은리 410-5
덕양구	덕은동	산 114	임	10,280	조*상	서울시 강남구 도산대로 83길 34 삼지리츠빌3차 씨-201
덕양구	덕은동	산 115	임	198	이*호	서울시 은평구 수색동 205-178
덕양구	덕은동	산 116-1	임	992	김*원	서울시 성동구 독서당로 431 대림2차아파트 101동 1205호
덕양구	덕은동	산 116-2	임	5,113	김*원	서울시 성동구 독서당로 431 대림2차아파트 101동 1205호
덕양구	덕은동	산 26-14	임	198	팀**희	서울시 종로구 경희궁1길 5-9(신문로2가)
덕양구	덕은동	산 27-1	임	6,574	박*원	서울시 서초구 신반포로19길 10 신반포3지구아파트 23-604
덕양구	덕은동	산 28	임	14,798	이*호	서울시 관악구 낙성대로 37 낙성현대아파트 201-302
덕양구	덕은동	산 28-3	임	2,083	박*우	서울 서대문구 북아현동 137-35

토지소재지				지목	면적 (㎡)	소유자	소유자주소
구	동	지번					
덕양구	덕은동	산 29	임	1,587	민*업	서울시 성동구 광장동 355-2 현대빌라 1동 102호	
덕양구	덕은동	산 30-1	임	6,050	지*곤	고양군 화전읍 덕은리 166	
덕양구	덕은동	산 30-2	임	3,570	장*준	울산시 중구 오산1길 36	
덕양구	덕은동	산 31	임	1,091	지*	미국 캘리포니아 산호세시 미아루가노 1679	
덕양구	덕은동	산 35	임	2,182	박*원	서울시 서초구 신반포로 19길 10 신반포3지구아파트 23-604	
덕양구	덕은동	산 38	임	4,463	우*기	서울시 광진구 천호대로 521, 4층(중곡동)	
덕양구	덕은동	산 54-1	임	29,953	임*****종중	서울시 서초구 신반포로 45, 106동 505호(반포동, 반포아파트)	
덕양구	덕은동	산 88-1	임	992	지*선	서울시 마포구 월드컵로30나길 14	
덕양구	덕은동	산 88-5	임	2,367	이*덕	경기도 안양시 달안로 117 한가람아파트 103-1405	
덕양구	덕은동	산 89-1	임	5,157	김*	서울시 용산구 이촌로 174 동부센트레빌 102동 2103호	
덕양구	덕은동	산 90	임	15	김*석	서울시 서대문구 연희로27다길 10-13	
덕양구	덕은동	산 91	임	595	김*석	서울시 서대문구 연희로27다길 10-13	
덕양구	덕은동	산 93-2	임	694	방*심	경기도 남양주시 경춘로 1256번길 24 평내마을 금호어울림 1414-1303	
덕양구	덕은동	산 93-3	임	992	이*자	서울시 송파구 새말로8길 건영아파트 104-805	
덕양구	덕은동	산 93-4	임	26	이*옥	고양군신도면덕은리384-6	
덕양구	덕은동	산 93-5	임	595	이*호	서울시 은평구 수색동 205-178	
덕양구	덕은동	산 96	임	893	김*순	서울시 은평구 증산서길 14-11, 104호(증산동, 증산맨션)	
덕양구	덕은동	산 98-1	임	6,523	하***신탁	서울시 강남구 테헤란로 512, 12층(대치동, 신안빌딩)	
덕양구	덕은동	산 98-10	임	694	하***신탁	서울시 강남구 테헤란로 512, 12층(대치동, 신안빌딩)	
덕양구	덕은동	산 98-3	임	4,866	하***신탁	서울시 강남구 테헤란로 512, 12층(대치동, 신안빌딩)	
덕양구	현천동		292	임	718	김*곤	서울시 종로구 옥인6길 15
덕양구	현천동		40-12	임	2,135	안*희	서울시 서대문구 남가좌동 240-8
덕양구	현천동		48-8	임	7,176	배*대	서울시 마포구 양화로23번길 22-12(동교동)
덕양구	현천동		48-12	임	12,223	곽*원	서울시 서대문구 이화여대1안길 25
덕양구	현천동		60-9	임	4,817	곽*원	서울시 서대문구 이화여대1안길 25
덕양구	현천동		75-6	임	30,305	이*영	서울특별시 강남구 학동로25길 22, 102호(논현동, 한우리빌라)
덕양구	현천동		145-3	임	992	지*현	서울시 서초구 동광로14길 23-5
덕양구	현천동		145-4	임	6,744	지*호	인천시 남구 주승로 191
덕양구	현천동		292-14	임	1,707	김*옥	서울시 영등포구 여의동로 213, 에이동 3203호(여의도동, 여의도금호리첸시아)
덕양구	현천동		292-17	임	1,747	김*옥	서울시 영등포구 여의동로 213, 에이동 3203호(여의도동, 여의도금호리첸시아)
덕양구	현천동		292-3	임	6,490	이*수	서울시 용산구 이촌로62번길 18, 에이동 302호(이촌동, 미주아파트)
덕양구	현천동		292-4	임	2,154	김*옥	서울시 영등포구 여의동로 213, 에이동 3203호(여의도동, 여의도금호리첸시아)
덕양구	현천동		292-5	임	8,679	서*정	서울시 강남구 압구정로 201 현대아파트 84-1106
덕양구	현천동		296-1	임	8,529	백*****중친회	고양군 화전읍 현천리 185
덕양구	현천동		297-3	임	694	정*숙	경기도 고양시 덕양구 덕은동 산30
덕양구	현천동		297-4	임	31,888	신*상사	강원도 춘천시 사북면 신포리 338
덕양구	현천동		297-5	임	1,113	신*봉	서울시 성북구 길음로7길 19-3(길음동)
덕양구	현천동		297-6	임	3,967	지*현	고양군 화전읍 현천리 143
덕양구	현천동		311-1	임	5,752	현*수	서울시 도봉구 방학로11길 36, 5동 909호(방학동, 벽산아파트)
덕양구	현천동		312-5	임	7,321	김*곤	서울특별시 종로구 옥인6길 15 (누상동)
덕양구	현천동		312-6	임	6,939	김*곤	서울특별시 종로구 옥인6길 15 (누상동)
덕양구	현천동		317-10	임	67,077	㈜*흥	경기도 양평군 양평읍 물안개공원길 11, 1층 104호
덕양구	현천동		322-3	임	3,766	윤*모	서울특별시 서대문구 봉원사길 34 (대신동)
덕양구	현천동		322-5	임	3,049	윤*모	서울특별시 서대문구 봉원사길 34 (대신동)
덕양구	현천동		38-29	임	946	황*연	서울특별시 종로구 비봉4길 39, 5-206 (구기동, 건덕빌라)
덕양구	현천동		38-44	임	524	임*애	경기도 고양시 덕양구 현천동 38-18
덕양구	현천동		40-13	임	1,488	조*학	고양시 덕양구 현천동 62
덕양구	현천동		40-14	임	2,257	최*일	서울특별시 마포구 동교로29길 48 (연남동)
덕양구	현천동		40-15	임	1,787	최*일	서울특별시 마포구 동교로29길 48 (연남동)

토지소재지			지목	면적 (㎡)	소유자	소유자주소
구	동	지번				
덕양구	현천동	40-16	임	5,219	조*형	서울시 성북구 정능동 266-66
덕양구	현천동	40-17	임	3,557	김*현	경기도 고양시 덕양구 대덕로101번길 45(현천동)
덕양구	현천동	40-32	임	1,891	강*립	서울특별시 동대문구 홍릉로22길 25-6(청량리동)
덕양구	현천동	41-22	임	2,478	안*희	서울시 서대문구 남가좌동 240-8
덕양구	현천동	42-14	임	31,537	이*휘	서울시 서초구 잠원로 88, 301동710호(잠원동, 신반포7차아파트)
덕양구	현천동	48-13	임	2,430	전*현	서울특별시 강남구 삼성로 212, 11-1114 (대치동, 은마아파트)
덕양구	현천동	산 115-1	임	7,835	강*자	경기도 고양시 일산서구 덕산로 109-10 (가좌동)
덕양구	현천동	산 69-1	임	3,372	김*현	서울특별시 서대문구 수색로4나길 17 (남가좌동)
덕양구	현천동	산 69-6	임	16,103	지*구	고양군 신도읍 현천리 144
덕양구	현천동	산 69-8	임	29,752	전*****중희	고양군 신도읍 현천리 69
덕양구	현천동	산 70	임	2,876	지*구	고양군 신도읍 현천리 144
덕양구	현천동	산 79-3	임	11,206	이*부	서울특별시 동대문구 사가정로 190, 13-902(전농동, 전농1차우성아파트)
덕양구	현천동	산 79-4	임	2,281	김*선	서울시 종로구 수상동 166-123
덕양구	현천동	산 80	임	29,851	이*연	서울특별시 용산구 이태원로27길 37-29 (이태원동)

공 고

고양시 공인조례 제7조의 규정에 의하여 신조(개각)한 공인을 동 조례 제12조의 규정에 따라 다음과 같이 공고합니다.

1. 등록 및 폐기 사유 : 마모 및 훼손으로 인한 개각
2. 신조공인의 최초사용일 : 2017. 2. 22.
3. 신조·폐기 공인의 이름 및 인영

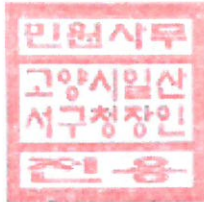
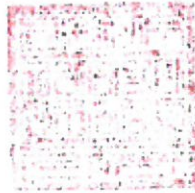
신조공인명	공인의 인영	폐기공인명	공인의인영
고양시 일산서구청장인 (민원사무전용)		고양시 일산서구청장인 (민원사무전용)	

2017. 2. 7.

고양시 일산서구청장



