

# [제 1408 호]

2017년 9월 19일(화)

# 고양시보



## 차 례

### 고 시

고양시 고시 제 2017-293호	사방지지정 정정 고시	1
고양시 고시 제 2017-295호	2017년도 제2회 추가경정예산 고시	3
고양시 고시 제 2017-296호	도시계획시설[도로:소로3-473호선 일부개설] 사업 실시계획인가 고시	8

### 공 고

고양시 공고 제 2017-1506호	도시계획시설[소로3-232호선 외 1개소(절골취락 내 도로)]사업 실시 계획고시 전 열람 공고	10
고양시 덕양구 공고 제 2017-558호	공인 및 전자이미지공인 신조 공고(창릉동)	14





## 사방지 지정 정정 고시

「사방사업법」 제4조, 같은 법 시행령 제2조 및 「경기도 사무위임 조례」 제9조 별표2에 따라 고양시 공고 제2017-124호(2017. 4. 11.)호로 고시된 덕양구 선유동 산43-2번지 외 3필지에 대하여 사방지 지정면적 및 필지 변경으로 인하여 아래와 같이 사방지 지정 면적 및 지형도면을 정정하여 고시합니다.

2017년 9월 19일

고양시장

1. 사방지 지정내역(정정)

소재지				지목	지적 (㎡)	지정면적(㎡)		사업의 종류
시	구	동	번지			변경 전	변경 후	
합 계					148,777	<b>415</b>	<b>480</b>	야계사방사업 (계류보전)
고양	덕양	선유	산43-2	임	137,752	28	<b>74</b>	
			180	전	1,276	138	<b>2</b>	
			<b>181</b>	<b>전</b>	1,154	- (추가필지)	<b>232</b>	
			184	전	3,154	5	<b>7</b>	
			506	구	5,441	244	<b>165</b>	

2. 변경사유 : 사방사업 완료에 따른 필지 및 면적 변경
3. 지정하는 사업의 종류 : 야계사방사업(계류보전사업)
4. 사방지 변경 연월일 : 2017. 9. 19.
5. 사방지 변경 고시도면 : 붙임 사방지 지정구역 도면 참조
6. 이해관계인은 우리 시에 비치된 관계도서를 열람하시기 바라며, 기타 문의사항은 고양시청 푸른도시사업소 녹지과(031-8075-4372)로 문의하시기 바랍니다.

붙임 : 사방지지정구역도

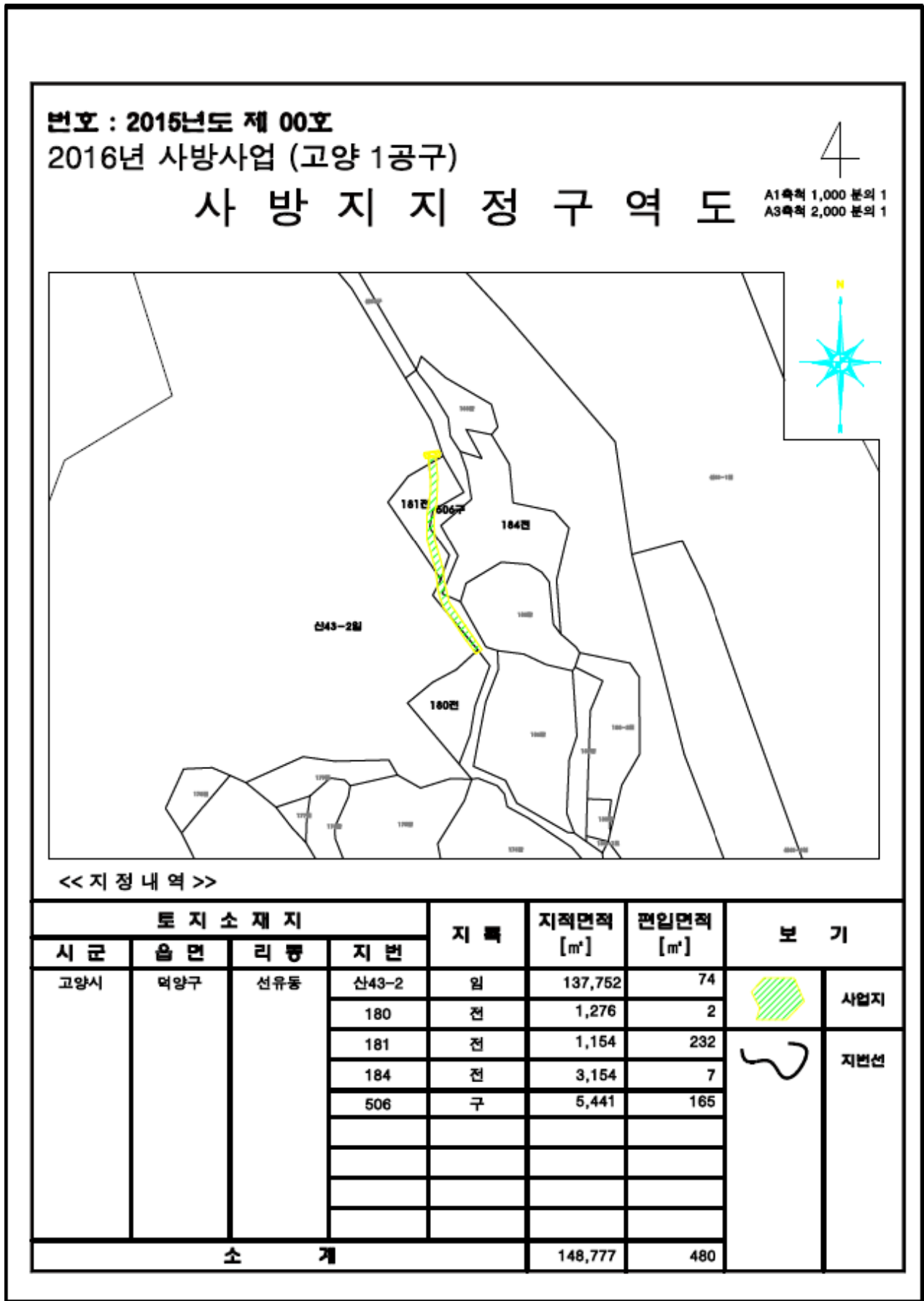

# 고양시 고시 제2017-295호

2017년도 9월 14일 의결된 2017년도 제2회 추가경정예산을 다음과 같이 고시함

2017. 9.

## 고 양 시 장 최 성

### ▣ 예산총칙

(단위 : 천원)

회 계 별	예 산 액	비 고
총 계	2,048,295,359	
일반회계	1,606,116,378	
특별회계	442,178,981	
공기업특별회계	269,531,269	
상수도사업 특별회계	155,691,305	
하수도사업 특별회계	113,839,964	
기타특별회계	172,647,712	
의료급여기금 특별회계	5,798,654	
저소득주민생활안정자금 특별회계	634,675	
도시교통사업 특별회계	64,214,212	
구획정리사업 특별회계	12,317,648	
생활폐기물처리시설 특별회계	8,751,830	
장기미집행시설대지보상 특별회계	1,025	
한국국제전시장개발사업 특별회계	64,920,326	
발전소주변지역지원사업 특별회계	123,667	
기반시설 특별회계	253,825	
도시재정비촉진 특별회계	833,311	
공유임야 특별회계	14,798,539	

## ▣ 일반회계 (세입)

(단위 : 천원)

구 분	예 산 액	구 분	예 산 액
총 계	1,606,116,378		
100 지방세수입	517,618,790	임시적세외수입	37,744,795
주민세	15,100,000	재산매각수입	5,000,000
재산세	194,500,000	부담금	8,693,189
자동차세	102,800,000	과징금및과태료등	3,128,532
담배소비세	56,000,000	기타수입	12,123,074
지방소득세	127,618,790	지난연도수입	8,800,000
지난연도수입	21,600,000	300 지방교부세	132,602,737
200 세 외 수 입	111,604,044	지방교부세	132,602,737
경상적세외수입	73,859,249	400 조정교부금등	139,069,000
재산임대수입	1,114,153	시·군조정교부금등	139,069,000
사용료수입	23,547,719	500 보조금	514,290,385
수수료수입	26,135,230	국고보조금등	391,048,111
사업수입	5,945,452	시·도비보조금등	123,242,274
징수교부금수입	14,357,500	700 보전수입등및내부거래	190,931,422
이자수입	2,759,195	잉여금	183,846,539
		전년도이월금	7,084,883

## ▣ 일반회계 (세출)

(단위 : 천원)

구 분	예 산 액	구 분	예 산 액
총 계	1,606,116,378		
010 일반공공행정	162,971,407	085 노인·청소년	209,824,361
011 입법및선거관리	3,032,444	086 노동	6,972,193
013 지방행정·재정지원	53,112,055	087 보훈	8,824,889
016 일반행정	106,826,908	089 사회복지일반	6,801,414
020 공공질서및안전	36,428,706	090 보건	37,449,076
023 경찰	6,403,189	091 보건의료	37,386,060
025 재난방재·민방위	30,025,517	093 식품의약안전	63,016
050 교육	47,367,073	100 농림해양수산	27,639,905
051 유아및초중등교육	45,641,061	101 농업·농촌	17,787,121
053 평생·직업교육	1,726,012	102 임업·산촌	9,817,384
060 문화및관광	66,583,945	103 해양수산·어촌	35,400
061 문화예술	40,140,413	110 산업·중소기업	40,229,583
062 관광	4,015,395	113 무역및투자유치	20,730,483
063 체육	14,449,502	114 산업진흥·고도화	16,359,271
064 문화재	3,876,685	115 에너지및자원개발	3,139,829
065 문화및관광일반	4,101,950	120 수송및교통	171,290,565
070 환경보호	90,530,158	121 도로	133,931,208
071 상하수도·수질	1,301,226	126 대중교통·물류등기타	37,359,357
072 폐기물	77,775,320	140 국토및지역개발	59,563,359
073 대기	9,650,459	141 수자원	14,063,783
074 자연	867,053	142 지역및도시	45,499,576
076 환경보호일반	936,100	160 예비비	13,050,327
080 사회복지	638,742,308	161 예비비	13,050,327
081 기초생활보장	74,013,421	900 기타	214,269,966
082 취약계층지원	90,492,441	901 기타	214,269,966
084 보육·가족및여성	241,813,589		

## ▣ 특별회계 (세입)

(단위 : 천원)

구 분	예 산 액	구 분	예 산 액
총 계	442,178,981		
200 세 외 수 입	204,952,743	300 지방교부세	300,000
경상적세외수입	162,382,612	지방교부세	300,000
재산임대수입	2,334,663	400 조정교부금등	50,000
사용료수입	137,578,249	시·군조정교부금등	50,000
수수료수입	579,465	500 보조금	26,828,806
사업수입	20,103,493	국고보조금등	22,108,557
징수교부금수입	136,872	시·도비보조금등	4,720,249
이자수입	1,649,870	700 보전수입등및내부거래	210,047,432
임시적세외수입	42,570,131	잉여금	162,376,282
재산매각수입	17,612,538	전년도이월금	101,610
부담금	15,939,650	융자금원금수입	120,000
과징금및과태료등	4,111,000	전입금	47,449,540
기타수입	1,170,554		
지난연도수입	3,736,389		

## ▣ 특별회계 (세출)

(단위 : 천원)

구 분	예 산 액
총 계	442,178,981
070 환경보호	264,122,582
071 상하수도·수질	255,370,752
072 폐기물	8,751,830
080 사회복지	6,273,729
081 기초생활보장	5,546,991
082 취약계층지원	634,675
089 사회복지일반	92,063
100 농림해양수산	14,798,539
102 임업·산촌	14,798,539
110 산업·중소기업	64,935,207
113 무역및투자유치	64,920,326
114 산업진흥·고도화	782
115 에너지및자원개발	14,099
120 수송및교통	64,303,998
121 도로	89,786
126 대중교통·물류등기타	64,214,212
140 국토및지역개발	13,424,809
141 수자원	12,317,648
142 지역및도시	1,107,161
900 기타	14,320,117
901 기타	14,320,117

고양시 고시 제2017- 296호

## 도시계획시설[도로:소로3-473호선 일부개설] 사업 실시계획인가 고시

1. 우리시 일산서구 덕이동 406-3번지의외 1필지 일원의 도시계획시설 [도로:소로3-473호선 일부개설] 사업에 대하여, 사업시행자로부터 『국토의 계획 및 이용에 관한 법률』 제86조 및 제88조 규정에 따른 사업 시행자지정 및 실시계획인가 신청되어,
2. 『국토의 계획 및 이용에 관한 법률』 제90조 규정에 따라 열람공고 절차 및 같은 법 제92조 규정에 따른 관련부서 협의를 완료하고 같은 법 제91조 규정에 따라 아래와 같이 고시합니다.

2017년 09월 19일

### 고 양 시 장

#### 1. 사업시행자 지정 및 실시계획인가 내용

##### 가. 사업시행지의 위치

- 고양시 일산서구 덕이동 406-3번지의외 1필지 일원

##### 나. 사업의 종류 및 명칭

- 도시계획시설[도로:소로3-473호선 일부개설]사업

다. 사업의 면적 또는 규모

구분	규 모				기능	연 장 (m)	위 치		사용 형태	주요 경과지	최초결정일	비 고
	등급	류별	번호	폭원 (m)			기 점	중 점				
기정	소로	3	473	6	국지 도로	382	소로3-474	중로1-101	일반 도로		고양시 고시 2009.5.4	
금회 시행	소로	3	473	6	국지 도로	73	소로3-474	중로1-101	일반 도로			시행면적 = 446㎡

라. 사업시행자의 성명 및 주소

- 주소 : 고양시 일산동구 정발산로42번길 24(장항동 , 신성하이네스트 908호)
- 성명 : 문재근

마. 사업의 착수 및 준공예정일

- 인가일로부터 ~ 2017. 12. 31.

바. 수용 또는 사용할 토지 및 건물의 소재지·지번·지목 및 면적, 소유권과 소유권외의 권리의 명세 : 붙임 참조

사. 토지 또는 건물의 소유자와 관계인 주소, 성명 : “바”항과 동일

아. 공공시설 등의 귀속 및 양도에 관한 사항 : “다, 바”항과 같음

2. 관계도면 : “계재생략”

○ 수용 또는 사용할 토지조서

연번	위 치			면 적(㎡)		소유자	주소	비 고
	행정동	지번	지목	공부면적	편입면적			
합 계				64,473	446			
1	덕이동	406-3	전	496	50	문재근	고양시 일산동구 정발산로42번길 24 (장항동 , 신성하이네스트 908호)	
2	덕이동	571-33	임	63,977	396	국 (산림청)		

## 도시계획시설[소로3-232호선 외 1개소 (절골취락 내 도로)]사업 실시계획고시 전 열람 공고

1. 고양시 덕양구 지축동 166-31번지 일원의 도시계획시설[도로 : 소로3-232호선 외 1개소(절골취락 내 도로)]사업에 대하여 사업시행자로부터 「국토의 계획 및 이용에 관한 법률」 제88조 규정에 따라 도시계획시설사업 실시계획 작성 제출되어, 같은 법 제90조 규정에 따라 실시계획 고시 전 일반인의 의견을 청취하고자 아래와 같이 열람 공고합니다.

2. 관계도서는 고양시청 도시정비과(☎031-8075-3145)에 비치하여 일반인에게 열람하고 있으며, 토지·건축물 등의 소유자 및 이해관계인은 열람기간 이내에 의견서를 제출할 수 있음을 알려 드립니다.

2017년 9월 19일

### 고 양 시 장

#### 1. 사업시행자 지정 및 실시계획인가 내용

##### 가. 사업시행지의 위치

- 시점 : 고양시 덕양구 지축동 166-26번지
- 종점 : 고양시 덕양구 지축동 803-3 번지

##### 나. 사업의 종류 및 명칭

- 종류: 도시계획시설(도로)사업
- 명칭: 소로3-232호선, 3-233호선(절골취락 내 도로)

다. 사업의 면적 또는 규모

구분	등급	류별	번호	폭원(m)	연장(m)	면적(m <sup>2</sup> )	비고
결정	소로	3	232	6.0	290		
금회시행	소로	3	232	6.0	100	723m <sup>2</sup>	
결정	소로	3	233	6.0	69		-
금회시행	소로	3	233	6.0	69	508m <sup>2</sup>	

라. 사업시행자의 성명 및 주소

- 주소 : 경기도 고양시 덕양구 고양시청로 10
- 성명 : 고양시장(덕양구청 안전건설과)

마. 사업의 착수 및 준공예정일

- 고시일로부터 ~ 준공예정일: 2018. 12. 31.

바. 수용 또는 사용할 토지 및 건물의 소재지·지번·지목 및 면적, 소유권  
과 소유권외의 권리의 명세 : “별첨”

사. 토지 또는 건물의 소유자와 관계인 주소, 성명 : “바”항과 동일

아. 공공시설 등의 귀속 및 양도에 관한 사항 : “다, 바”항과 같음

자. 열람 및 의견 제출기간 : 시보게재일로부터 24일간

차. 열람 및 의견제출 장소 : 고양시청 도시정비과(☎031-8075-3145)

2. 관계도면 : “계재생략”

○ 사용 또는 수용할 토지의 조서·지번 및 지목과 소유권외의 권리의 명세서

○ 소로 3-232호선

용지 번호	소재지 (시,군, 읍,면, 동,리)	지 번	지목	면 적 (㎡)	편입면적 (㎡)		실제 이용 상황	용도 지역 또는 지구	소 유 자		관 계 자			비고
					당초	변경			주 소	성 명	주 소	성 명	권리 관계	
1	고양시 덕양구 지족동	167-25	도	866	43	35				고양시				
2	"	166-26	전	644	43	9			고양시 덕양구 지족동 166-9	김영미				
3	"	166-25	대	321	-	6			경기도 의정부시 평화로 290번길 11, 13동 1603호	양효석				
4	"	166-54	전	41	-	41				고양시				166-26 분할
5	"	166-46	대	68	-	68				고양시				166-3 분할
6	"	166-3	대	12	64	5			166-7	김관순				
7	"	166-47	대	92	-	4			166-7	김관순				
8	"	166-51	대	12	-	2			166-7	김관순				
9	"	166-7	대	328	91	6			166-7	김관순				
10	"	166-50	대	30	-	30			166-7	김관순				166-6 분할
11	"	166-52	대	91	-	82			166-7	김관순				166-7 분할
12	"	166-49	대	73	-	7			166-7	김관순				
13	"	166-53	대	1	-	1			166-7	김관순				
14	"	166-48	대	62	-	62				고양시				166-6 분할
15	"	166-81	대	2	-	2			166-2	서봉훈				166-2 분할
16	"	166-2	대	242	2	2			166-2	서봉훈				
17	"	166-6	대	244	90	5			166-7	김관순				
18	"	166-85	전	329	-	279			서울특별시 영등포구 여의도동 50 시범아파트 13-42	박채우 외 1인				166-31 분할
19	"	166-86	전	411	-	19			서울특별시 영등포구 여의도동 50 시범아파트 13-42	박채우 외 1인				
20	"	166-31	전	533	324	29			서울특별시 영등포구 여의도동 50 시범아파트 13-42	박채우 외 1인				166-85 분할
21	"	166-1	전	1,207	-	29			서울특별시 영등포구 여의도동 50 시범아파트 13-42	박채우 외 1인				
계					657	723								

○ 소로 3-233호선

용지 번호	소재지 (시,군, 읍,면, 동,리)	지 번	지목	면 적 (㎡)	편입면적 (㎡)		실제 이용 상황	용도 지역 또는 지구	소 유 자		관 계 자			비고
					당초	변경			주 소	성 명	주 소	성 명	권리 관계	
1	고양시 덕양구 지축동	166-85	전	329	-	50			서울특별시 영등포구 여의도동 50 시범아파트 13-42	박채우 외 1인				
2	"	166-31	전	533	-	7			서울특별시 영등포구 여의도동 50 시범아파트 13-42	박채우 외 1인				
3	"	166-1	전	1,207	-	9			서울특별시 영등포구 여의도동 50 시범아파트 13-42	박채우				
4	"	166-84	잡	11	-	3			서울 동작구 대방동 339-27 삼두빌라 107호	노경희				
5	"	166-18	잡	106	80	10			서울 동작구 대방동 339-27 삼두빌라 107호	노경희				
6	"	166-83	잡	78	-	78			서울 동작구 대방동 339-27 삼두빌라 107호	노경희				166-18 분할
7	"	167-62	답	21	-	21			경기도 고양시 덕양구 지담길 10-9	백승구 외 1인				
8	"	167-63	답	136	-	136			광주광역시 남구 독립로 80번길 7, 111동 201호	김명식				167-1 분할
9	"	167-36	답	108	108	108			광주광역시 남구 독립로 80번길 7, 111동 201호	김명식				
10	"	167-1	답	1,010	160	14			광주광역시 남구 독립로 80번길 7, 111동 201호	김명식				
11	"	167-39	답	644	-	26			서울특별시 양천구 목동서로 70, 221동 503호	한경순				
12	"	803-3	구	1,581	58	4				국 (건설부)				
13	"	803-12	구	48	-	37				국 (건설부)				803-3 분할
14	"	168	천	55	-	3				김광업				
15	"	167-64	답	2	-	2			서울특별시 양천구 목동서로 70, 221동 503호	한경순				
계					406	508								

# 공 고

고양시공인조례 제7조(공인의 신조·개각 및 등록)에 의하여 신규 등록한 공인을 동 조례 제12조(공고)에 의거 아래와 같이 공고합니다.

1. 공인(전자이미지공인)의 명칭 및 인영

공인(전자이미지공인)의 명칭	신규인영
무인민원 고양시덕양구 창릉동장인 발급기전용	

2. 공인(전자이미지공인)의 신조 사유 : 무인민원발급기 신규설치에 따른 공인(전자이미지공인) 신조
3. 최초사용 연월일 : 2017. 10. 10.
4. 공고기관 : 고양시 덕양구청장

2017. 9. 19.

**고양시 덕양구청장**